



24. Rexschau der ADRC

Arbeitsgemeinschaft Deutscher Rexzüchter Clubs

Ausrichter: Rexclub Württemberg-Hohenzollern



13. + 14. Oktober 2012

in Biberach a. d. Riss



kleintiernews.de

*Kostenloses Fachmagazin für
Kaninchenzüchter im Internet!*





Grußwort zur 24. ADRC-Schau

Allen Gästen, Züchterinnen und Züchtern, sowie den Ausstellerinnen und Ausstellern möchte ich auf diesen Wege die besten Willkommensgrüße der Arbeitsgemeinschaft Deutscher Rexzüchter Clubs übermitteln.

Schade, dass der 1. Oberbürgermeister der Stadt Biberach zurückgetreten ist und die neue Amtseinführung erst im Januar 2013 zu Stande kommt und sich kurzfristig kein Schirmherr gefunden hat.

Die Schau ist mit einer beachtlichen Zahl von 1496 Rexkaninchen und 15 Nummern Neuzüchtungen beschickt, so dass die Clubzüchter vom Norden bis zum Süden unseres Landes ihre Verbundenheit mit dem Rexclub Württemberg Hohenzollern bekunden. Für die Besucher, Aussteller und Zuchtfreunde aus den Nachbarländern Luxemburg, Belgien, Frankreich, der Tschechischen Republik, Schweiz, Holland und Österreich um nur einige zu nennen mag diese 24 ADRC-Schau in Biberach Wertmesser der Rexzucht in Deutschland sein. Ich hoffe, dass diese verkäuflichen Tiere im Ausland seine Bleibe finden und den Züchtern den erhofften Erfolg bringen werden. Geradezu Freundschaft und Kameradschaft zu den ausländischen Züchtern möchte ich in den Vordergrund stellen und in guter Erinnerung beibehalten. Den Preisrichtern, die Schwerstarbeit verrichten müssen, wünsche ich eine glückliche Hand und möchte mich auf diesen Wege herzlich bedanken. Ich möchte aber auch den Zuträgern und Schreibern für ihren mustergültigen Einsatz herzlich danken. Einen besonderen Dank möchte ich an die Ausstellungsleitung Stefan Huber und Rudi Sauter mit ihren fleißigen Mitarbeitern übermitteln. Unsere 24. ADRC-Schau wird von den Erzeugnissen der Frauen mit ihrem großartigen Engagement umrahmt und leisten einen wesentlichen Beitrag, wofür ich mich besonders bei Frau Waldenmaier mit ihrem Team bedanken möchte. Mein Wunsch wäre, dass dieser Dank an alle, die mitgewirkt haben und sich verdient gemacht haben diese Schau so zu gestalten weitergegeben wird. Den Gewinnern bei dieser 24. ADRC-Schau möchte ich heute schon die besten Glückwünsche der Arbeitsgemeinschaft Deutscher Rexzüchter Clubs übermitteln. Den Ausstellern und allen Besuchern und Freunden einige frohe Stunden und behalten Sie Biberach mit der 24. ADRC-Schau in guter Erinnerung.

Grußwort



Landesverbands-Vorsitzender Ulrich Hartmann

Der Rex-Club Württemberg und Hohenzollern hat zur 24. ADRC-Schau eingeladen und aus ganz Deutschland kommen die Liebhaber dieser wunderschönen Rasse, um ihre Zuchtergebnisse des Jahres 2012 der interessierten Züchteröffentlichkeit zu präsentieren.

Ich heiße Sie, liebe Züchterfreundin, lieber Züchterfreund und die vielen Besucher aus nah und fern – insbesondere die Züchterfreunde aus dem benachbarten Ausland - im Namen des Rassekaninchenzüchterverbandes von Württemberg und Hohenzollern recht herzlich willkommen in Biberach im Kreisverband Altkreis Saulgau.

Diese Großveranstaltung ist ein herausgeputztes Schaufenster der organisierten Rassekaninchenzucht in Deutschland und ein Magnet für alle Freunde der Rex-Kaninchen aus dem In- und Ausland. Wir freuen uns sehr, dass unser Württemberger Club den Zuschlag zur Durchführung dieser traditionsreichen Ausstellung bekommen hat.

Mein besonderer Dank gilt allen Helferinnen und Helfern, die es erst möglich machten, dass so eine gelungene Veranstaltung durchgeführt werden konnte, ebenso allen Preisrichtern, die mit ihrer fundierten Bewertungsarbeit zum Erfolg dieser Leistungsdemonstration beigetragen haben.

Der Rex-Club nimmt einen herausragenden Platz ein im Gefüge der 22 Clubs in unserem LV. Dass dies bis heute andauert, ist ein Verdienst aller Mitglieder, sicherlich aber auch der Clubverantwortlichen der letzten Jahrzehnte.

Mit Stefan Huber steht ein Züchterfreund an der Spitze des Clubs, der mit Leib und Seele und hohem Engagement sich für die Rassekaninchenzucht und speziell für seinen Club einsetzt und arbeitet. Das gilt aber auch für alle weiteren Clubfreundinnen und -freunde, die diesen Club mitgestalten und die mit ihrem untadeligen Auftreten und züchterischen Können den Namen des Rex-Clubs über das Verbandsgebiet hinaus getragen haben. Untrennbar verbunden sind die ADRC-Schauen mit dem Club-Ehrenvorsitzenden und LV-Ehrenmitglied Siegfried Fuchs.

Besonders erwähnen darf ich hier natürlich die Club-Züchterfreunde rund um den lokalen Gastgeber, die mit ihren Teams prima Arbeit geleistet haben und mit der gewohnt sehr guten schwäbischen Gastfreundschaft dieser Veranstaltung das Qualitätssiegel „Made in Württemberg-Hohenzollern“ aufdrücken. In den Dank einschließen möchte ich auch den Kreisverband Altkreis Saulgau und den Verein Z 12 Biberach für die Unterstützung und Mithilfe in besonderer Weise.

Der Landesverbands-Vorsitzende gratuliert zu dieser gelungenen Ausstellung, natürlich auch allen Gewinnerinnen und Gewinnern für die herausragenden züchterischen Leistungen und bedankt sich im gleichen Atemzug für die Treue und Verbundenheit zur organisierten Rassekaninchenzucht in ganz Deutschland und natürlich ganz besonders zu unserem LV.

In Treue fest – und die Kameradschaft gestärkt! Eingebunden in diesen Leitgedanken freuen wir uns alle auf gute Gespräche, regen Züchteraustausch und gemütliche Stunden mit und in dem schönsten Hobby, das es gibt: DER RASSEKANINCHENZUCHT.

A handwritten signature in blue ink, reading "Ulrich Hartmann". The signature is written in a cursive, flowing style.

Grußwort zur 24. ADRC- Schau 2012



„Herzlich Willkommen“ heiße ich alle Ausstellerinnen, und Aussteller, aber auch alle Besucher und Gäste zur 24. ADRC- Schau der Arbeitsgemeinschaft Deutscher Rexzüchter Clubs hier in Biberach.

Mit dem Meldeergebnis von 1496 Tieren, aus dem gesamten Bundesgebiet sowie von den Nachbarländern Tschechien, Österreich, Schweiz und Luxemburg, sowie 15 Nr. Neuzüchtungen, und 36 Nr. Erzeugnisse der HuK- Gruppen kann man glaube ich mehr wie zufrieden sein!

Der Rex-Club Württemberg- Hohenzollern hat mit der Ausrichtung dieser Veranstaltung die alle Zwei Jahre in unserem Zentralverband stattfindet eine ehrenvolle Aufgabe übernommen!

Diese Ausstellung soll dem Besucher die Vielfalt und Faszination der Kurzhaarkaninchen zeigen und näher bringen, und den Ausstellern die Möglichkeit geben, im fairen Wettstreit sich mit anderen Spezialisten der Rexkaninchenzucht zu messen.

Mit der Ausrichtung in Biberach, haben wir einen sehr guten Standpunkt für diese schöne Schau gewählt. Hier möchte ich mich beim Vorsitzenden des Vereins Z12 Biberach Bernd Brauchle aber auch bei seinem kompletten Team recht herzlich bedanken!

Bedanken möchte ich mich auch beim Organisationsteam das für diese Schau Tage und Nächte geopfert hat, sowie bei allen Mitgliedern des Rex- Clubs Württemberg- Hohenzollern, und Helfern die zum Gelingen dieser Schau beigetragen haben.

Aber ich möchte es auch nicht versäumen mich bei der Vorstandschaft der ADRC an der Spitze Josef Breu, für das entgegen gebrachte Vertrauen zur Ausrichtung dieser Veranstaltung zu bedanken!

Gratulieren möchte ich allen Siegern, und Meister zu ihren Erfolgen !

Allen Besuchern und Aussteller in Biberach wünsche ich ein paar angenehme Stunden hier, sowie schöne Erinnerungen von der 24. ADRC- Schau !

Stefan Huber

1.Vorsitzender Rex- Club Württemberg- Hohenzollern e.V.

Liebe Clubfreunde, Liebe Gäste!



Ein herzliches „Grüß Gott“ allen Besuchern und Ausstellern der 24. ADRC-Schau hier in Biberach/Riss.

Dass der Rexclub diese große Herausforderung der gesamten Schauorganisation vorbildlich meistern wird, davon bin ich überzeugt. Es ist doch schön, ein so herrliches Hobby wie die Rassekaninchenzucht zu haben. Sie bedeutet für uns Züchter ein Stück Lebensqualität, die wir nicht vermissen möchten.

Folgendes haben wir in unserer Freizeitbeschäftigung unter anderem auch gelernt: Veränderungen bedeutet Leben, Verbesserungen bedeutet Fortschritt, Ehrgeiz bedeutet Engagement.

Für uns Rassekaninchenzüchter führen diese Eigenschaften in der Regel zum Erfolg. Jedoch sollten wir immer in Betracht ziehen; Veränderungen wo sinnvoll, Fortschritt nicht zu Ungunsten der Gesundheit unserer Tiere und Ehrgeiz nicht zu Lasten unserer Züchterfreunde!

Gerade auch bei dieser Ausstellung in Biberach sind wir gespannt, in welche Richtung sich die Rassen entwickelt haben und welcher Zuchtfreund seine Kaninchen der Rassebeschreibung am nächsten gebracht hat.

Erfahrungsaustausch, Erwerb von wertvollen Zuchttieren und Kameradschaftspflege können bei keiner anderen Kleintierveranstaltung so intensiv betrieben werden, wie in diesen Tagen in Biberach. Solche „Überregionale“ haben auch in der Vergangenheit zweifellos zum sehr hohen Zuchtstand durch Clubzüchter erheblich beigetragen.

Die Vorstandschaft der Vereinigten Spezialclubs ist sehr stolz darauf, dass unser Rexclub diesen immer mit Sehnsucht erwarteten Event ins Schwabenland geholt hat.

Für die sehr aufwendige Arbeit bedanken wir uns vor allem beim Vorsitzenden des Rexclubs Stefan Huber, der auch in unserer Organisation sehr engagiert mitwirkt. Unser Dankeschön gilt seinem gesamten Team und dem Verein Biberach und gratulieren zum Erfolg dieser Schau und wünschen allen Gästen schöne Erinnerungen ans Schwabenländle!

Ewald Dietz, Abteilungsleiter für die Clubs in Württemberg und Hohenzollern



Grußwort zur 24. ADRC-Schau in Biberach

Sehr geehrte Gäste, liebe Züchterfreunde,

herzlich Willkommen bei uns in Biberach! Es ist mir eine Ehre und eine große Freude, dass der Rexclub Württemberg-Hohenzollern Biberach als Ausstellungsort für diese Schau gewählt hat. Von meinem Vorgänger, unserem Ehrenvorsitzenden Alfons Ruf, wurde dies noch in die Wege geleitet, und so bin ich stolz, eine solch bedeutende nationale Kaninchenschau erstmals in der über 100 jährigen Geschichte unseres Vereins mit ausrichten zu dürfen. Diese Schau stellt aber auch unter Beweis, dass unser jetziges Vereinsheim mit der Ausstellungshalle nicht nur in Kreis- und Landesverband gerne angenommen wird. Ich darf daher bestimmt behaupten, dass wir mit unseren Räumlichkeiten zu einem Anlaufpunkt der schwäbischen Kleintierzucht geworden sind.

Bei dieser ADRC-Schau messen sich wieder alle Rexkaninchenzüchter aus ganz Deutschland, der Schweiz, Österreich und sogar aus der Tschechei in den verschiedenen Farbschlägen, und so dürfen wir die Leistungsfähigkeit und den Zuchtstand von über 1500 Tieren bewundern. Aber nicht der Wettkampf sollte hier im Vordergrund stehen, viel wichtiger ist doch die Pflege der Kameradschaft und der vielen Züchterfreundschaften. Ich wünsche daher allen Züchtern viele nette Gespräche und neue Kontakte.

Für das tolle Meldeergebnis so weit unten im „wildem Süden“ möchte ich mich bei allen Ausstellerinnen und Ausstellern bedanken. Bedanken möchte ich mich aber auch für das große Engagement und den Zusammenhalt meiner Helferinnen und Helfer vom Z12, ohne die diese Schau gar nicht durchzuführen wäre. Außerdem danke ich für die gute und vertrauensvolle Zusammenarbeit mit dem Rexclub Württemberg-Hohenzollern, besonders aber Stefan Huber als Vorsitzendem.

Unseren Gästen und Besuchern wünsche ich angenehme Stunden oder auch Tage im Kreise der großen Züchterfamilie, und hoffe, dass Sie immer wieder gerne an Biberach und uns „Oberschwaben“ zurückdenken.

Bernd Brauchle, 1.Vorsitzender KIZV Z12 Biberach

Zeichenerklärung

1,0	= männliches Tier	E	= Einzeltier
0,1	= weibliches Tier	Z	= Zuchtgruppe / Sammlung
v	= vorzüglich		
hv	= hervorragend		
sg	= sehr gut		
g	= gut		
b	= befriedigend		
nb	= nicht befriedigend		
oB	= ohne Bewertung		
leer	= nicht eingeliefert		

Zur Besonderen Beachtung !

Für etwaige Druckfehler im Katalog haftet die Schauleitung nicht. Maßgebend sind bei Nachfragen die Arbeitslisten der Preisrichter.

Der Verkauf von Tieren ist nur an den Tierverkaufskassen statthaft. Gekaufte Tiere können am Samstag, 13.10.2012 ab 11.00 Uhr mitgenommen werden.

Die Tierverkaufskasse werden am Sonntag, 14.10.2012 um 11.00 Uhr geschlossen. Gekaufte Tiere müssen am Sonntag, 14.10.2012 bis 12.00 Uhr ausgesetzt sein.

Es ist nicht gestattet Käfige zu öffnen bzw. Tiere aus den Käfigen zu nehmen.

Den Anordnungen der Schauleitung und des Aufsichtspersonales ist unbedingt Folge zu leisten. Für Verunreinigung der Kleidung kann keine Haftung übernommen werden.

Sämtliche Ehrenpreise sollten unbedingt während der Ausstellung an der Ehrenpreisausgabe gegen Vorlage des B-Bogens abgeholt werden. Ehrenpreise werden nicht nachgesendet.

In den Ausstellungshallen besteht absolutes Rauchverbot.

**Wir danken an dieser Stelle allen Spendern
von Ehren-, Geld- und Sachpreisen.
Ein besonderer Dank gilt allen Helfern und Helferinnen
für die Unterstützung bei der Vorbereitung
und Durchführung der Ausstellung.**

Die Ausstellungsleitung

Verantwortliche der Ausstellung

Veranstalter:	Arbeitsgemeinschaft Deutscher Rexzüchter Clubs
Ausrichter:	Rex-Club Württemberg-Hohenzollern e.V.
Ausstellungsleiter:	Stefan Huber, 1. Vors. Rex-Club Württ.-Hohenzollern
Stellv. Ausstellungsleiter:	Rudolf Sauter 2. Vors. Rex-Club Württ.-Hohenzollern
Technischer Tierschauleiter:	Dieter Ginter
Technische Leiterin Erz.:	Anneliese Waldenmaier
Finanzen/Kasse:	Roland Knödler
Tierverkauf:	Kathrin Huber
EDV:	Kathrin Huber
Katalog/Werbung:	Stefan Huber / Bernd Uhlmann / Kathrin Huber
Preisrichtereinteilung:	Stefan Huber / Dieter Ginter
Katalogverkauf/Einlass:	Mitglieder Rex-Club Württ.-Hohenzollern
Hallenmeister:	Hans Waldenmaier / Hermann Lang
Käfigaufbau:	Mitglieder Verein Biberach / Mitglieder Rex-Club Württ.-Hohenzollern
Hallengestaltung:	Franz Gerger / Richard Pofel
Fütterung:	Mitglieder Rex-Club Württ.-Hohenzollern
Tombola:	Frank Brock
Presse:	Bernd Uhlmann
Ehrenpreisausgabe:	Roland Knödler
Bewirtung Vereinsheim:	Mitglieder Verein Biberach
Ausflug:	Anneliese Waldenmaier
Festabend:	Anneliese Waldenmaier



Schröder's
FUTTERMITTEL

Das Gute aus der Pfalz

FÜR JEDE LEBENSPHASE DAS RICHTIGE SCHRÖDER'S:

- ⇒ Kanin Babystarter (Power-Abwehr-Futter für junge Kaninchen)
- ⇒ Kanin Zucht (Sehr bewährtes Futter zur ständigen Fütterung)
- ⇒ Kanin Kräuter (gleiche Rezeptur wie beim Zucht plus Zusatz von Kräutern)
- ⇒ Kanin Kräuter Zwerge (junger Neues Zwerge Futter mit Kräutern)
- ⇒ Kanin Kräuter Cocci (Coccidiose Futter der neuen Generation, erprobter Wirkstoff)
- ⇒ Kanin Kräuter spezial („Non plus Ultra“ mit Kräutern und Omega-3-Verleimung)
- ⇒ Kanin Kräuter SA (optimal für schwarze Rassen/Felzbrünnung)
- ⇒ Kanin Müsli (Das Müsli mit Sonnenblume-Johanniskraut-Maisflocken-Kartoffelpellets)
- ⇒ Kanin Angora/Schau (Für Angora- und zur Ausstellung – die Fellkur „Für“)
- ⇒ Kanin Mast (Hohe Zersäuerung – gute Fleischentwicklung)
- ⇒ Kanin B (junger 18,5% Rohprotein-Futter)
- ⇒ Kanin Diät (für Zuchtweib)
- ⇒ Kanin Multi T5
- ⇒ Kanin Allround (junger 15% Rohprotein-Futter)
- ⇒ Kanin Champion (zur zusätzlichen Versorgung in allen Stufen)

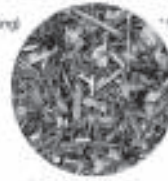

mit gereinigtem
Hoferfütterung
zusätzlich
Schröder's
Müslis
mit 30%igen
Kartoffeln
in jeder
Abmischung

Qualität und Leistungsfähigkeit für Ihre erfolgreiche Kaninchenzucht

MISCHFUTTERWERK HAUPTSTUHL

HASELBAUER

GÜTERBAHNHOFSTRASSE 3 • 66851 HAUPTSTUHL • TEL.: 0 63 72 / 12 11
www.schröders-futtermittel.de • mischfutterwerk-hauptstuhl@web.de

Futtermittel für Geflügel – Pferde – Schafe – Ziegen – Rinder – Chinchilla – Meerschweinchen

Ihr Lieferant für

- gestickte Abzeichen
- bestickte Wimpel & Ehrenbänder
- bestickte Fahnen & Fahnenbänder



- bestickte T-Shirts,
- bestickte Sweats,
- bestickte Polos
- bestickte Caps

u.v.m.



www.hartl-stickerei.de

Reuthebogen 10
D-86720 Nördlingen
Tel. 0 90 81/46 83
Fax 0 90 81/36 84

Ehrenpreisspenden

Verein/Name	Betrag
Rex-Club Berlin/Brandenburg	20,00
Rex-Club Baden	30,00
Rex-Club Hannover	30,00
Rex-Club Weser-Ems	30,00
Rex-Club Saarland	50,00
Wendt Frank	20,00
Gerhard Brandes	30,00
Josef Breu	3 Krüge für Platz 1./2./3. Platz ADRC-Clubmeisterschaft 2 Glaspokale Bester 1,0 ; Beste 0,1
Anton Fiesel	7 LVE Kreisverband Albkreis Saulgau
Rex-Club Hamburg	2 Ehrenpreise
Hannelore Bahn	1 Pokal
Heinz Bösch	1 Medaille
Martin Horras	1 Pokal, 1 Zinnbecher Club Saar
ZGM Picht	1 Ehrenpreis
Pascal Schmit	1 Ehrenpreis
Ute Hartmann	4 Sonderehrenpreise Vereinigte Clubs
Egon Kummer	5 Ehrenpreispokale
Ulrich Hartmann	2 LVE Württemberg-Hohenzollern
Franz Gerger	3 Pokale
Ernst Gilcher	2 Zinnbecher
Siegfried Fuchs	1 Uhr, 8 Pokale, 4 VCE, 12 Zinnbecher
Kurt Fromm	Ehrenpreise
Gerhard Zimmermann	1 Krug
Erich Herren	1 Pokal
Peter Michael	15,00
Vera Käser	2 Glaspokale
Elsbeth Richter	2 LVE
Anneliese Waldenmaier	2 LVE, 5 Sachpreise
Armin Frede	1 LVE

Aussteller - Geldspenden

Wohlgemuth Wolfgang	13,50 €	Merkel Xaver	5,00 €
ZGM Kühne	3,50 €	Köhler Harald	3,50 €
Schmit Sven	2,00 €	Bösch Heinz	10,50 €
Fischer Erich	3,50 €	Arnold Manfred	3,50 €
Tisemann Erwin	13,50 €	Waldenmaier Hans	16,50 €
Kröger Jörg	3,50 €	Hutzler Steffen	0,50 €
Horras Martin	7,00 €	Eichele Heinrich	5,50 €
Sacco Michael	10,00 €	Grabl Albert	3,50 €
Seif Jürgen	3,50 €	Recknagel Ingrid	2,50 €
Dorp Dorothea	2,00 €	Kober Axel	3,50 €
Bär Jürgen	7,00 €	Bader Hanni	7,00 €
Fichter Diana	4,00 €	ZGM Stockmann/Püschel	6,50 €
Stopper Peter	7,00 €	Zimmermann Gerhard	7,00 €
Majer Steffen	3,50 €	ZGM Petersen	5,50 €
Schell Manfred	3,50 €	Fuhrmann Tino	3,50 €
Hartung Uwe	3,50 €	Reith Dieter	9,50 €
Nasse Liesel	5,50 €	Ardelt Benno	5,00 €
Wunderlin Frank	1,50 €	Seng Christian	8,50 €
Bourquin Herbert	13,50 €	Hoffamnn Rudi	3,50 €
Köhler Erika	3,50 €	Renninger Werner	5,50 €
ZGM Westenberg	3,50 €	Ritter Alf	7,00 €
Griebel Horst	10,00 €	Krämer Jürgen	3,50 €
Schmidt Erwin	3,50 €	Fuchs Jürgen	3,50 €
Fichter Joachim	10,00 €	Wild Lucia	3,50 €
Friedbert Hipp	2,00 €	Hölzle Karl	10,00 €
Reith Claus	3,50 €	Maier Hans-Jürgen	3,50 €
Junghans Peter	1,50 €	Lang Richard	3,50 €
Balkenhol Florian	3,50 €	Recktenwald Dieter	3,50 €
Müller Manfred	10,00 €	Auth Horst	3,50 €
Schirmer Matthias	4,50 €	Gutmann Thomas	3,00 €
Spiller Rudi	2,00 €	Heinbuch Richard	3,50 €
Weinert Horst	25,00 €	Eisenbach Dirk	3,50 €
ZGM Wilms	2,00 €	Dorp Fritz	22,00 €
Majer Karl	3,50 €	Seeliger Wilfried	0,50 €
Noormann Hans Günter	7,00 €	Jüngel Hans Werner	4,00 €
Steinmann Wilhelm	0,50 €	Sippel Toni	5,00 €
Gottschald Thomas	5,00 €	Henneke Elisabeth	1,50 €
Hölsken Uwe	3,50 €	ZGM Wilms	7,00 €
ZGM Baur	13,50 €	Becker Hans-Günter	4,50 €
Littig Bernd	3,50 €	Hensel Rüdiger	20,00 €
Rüther Matthias	2,00 €	Poferl Richard	15,50 €
Baumgarten Tobias	10,00 €	Gerker Michael	3,50 €
Wohlgemuth Helmut	13,50 €	Knopke Manfred	3,50 €
Zisch Rosemarie	3,50 €	Greis Brunhilde	13,50 €
Ginter Dieter	5,50 €	Knopke Manfred	3,50 €
Zenglein Konrad	5,00 €	Appel Stefan	4,50 €
Frede Armin	0,50 €	Hübner Matthias	10,00 €
Kühl Bernd	7,00 €	Cloppenburg Reinhold	3,50 €
Bayerl Walter	10,00 €	Junker Heinz	3,50 €
Boger Rudi	3,50 €	Uhlmann Bernd	7,00 €
Debus Heinrich	33,50 €	Dr. Andratsch Manfred	13,50 €
Rinker Horst	3,50 €	Burster Denis	3,50 €
Fuhrmann Sandra	3,50 €	Schuhmacher Silvia	3,50 €
Sturm Frank	3,50 €	Burchardt Peter	3,50 €
Von Barany Alfred	10,00 €	Scholz Manfred	3,50 €
Podtschaske Erwin	20,00 €	Mergen Simon	7,00 €
Henni Christine	3,50 €	Jerke Hermann	1,50 €
Waldenmaier Anneliese	6,50 €	Zisch Rosemarie	4,50 €
Ritzer Annerose	10,50 €	Richter Elsbeth	10,00 €
Ernst Elisabeth	1,50 €	Nolte Elsa	10,50 €

Preisbezeichnung

Einzeltiere:

ADRCM	=	ADRC-Medaille
SIEGER	=	Sieger
KL.-S	=	Klassensieger
Bester 1,0	=	Bester Rammler der Schau
Beste 0,1	=	Beste Häsin der Schau
BesterA 1,0	=	Bester Rammler Ausland der Schau
BesteA 0,1	=	Beste Häsin Ausland der Schau

Zuchtgruppen/Sammlungen

ADRC-M	=	ADRC-Meister
LVE	=	Landesverbandsehrenpreis
SOEVC	=	4 Sonderehrenpreise Vereinigte Clubs
SF-P	=	8 Pokale Siegfried Fuchs
Wü-BE	=	12 Württemberger Becher Siegfried Fuchs
C-VCE	=	4 VCE Siegfried Fuchs
EG-E	=	2 Zinnbecher Ernst Gilcher
Uhr-E	=	1 Uhr Siegfried Fuchs
FG-P	=	3 Pokale Franz Gerger
GZ-E	=	1 Krug Gerhard Zimmermann
KF-P	=	5 Pokale Kurt Fromm
SH-E	=	3 Glaspokale Stefan Huber
HH-E	=	2 Ehrenpreise Rex-Club Hamburg
Med-E	=	1 Medaille Heinz Bösch
MH-P	=	1 Pokal Martin Horras
MH-Z	=	1 Zinnbecher Martin Horras
P-E	=	1 Ehrenpreis ZGM Picht
PS-E	=	1 Ehrenpreis Pascal Schmit
EH-E	=	1 Pokal Erich Herren
Pokal 1	=	15 Pokaleehrenpreise
Pokal 2	=	15 Pokaleehrenpreise
Pokal 3	=	15 Pokaleehrenpreise
Pokal 4	=	15 Pokaleehrenpreise
SE 1	=	Sach-Ehrenpreis Nr. 1
SE 2	=	1 Zinnbecher
SE 3	=	1 Zinnbecher
SE 4	=	1 Glaspokal
SE 5	=	1 Pokal
SE 6	=	1 Pokal
SE 7	=	1 Pokal
SE 8	=	5 Zinbecher
SE 9	=	1 Pokal
SE 10	=	5 Pokale Egon Kummer
SE 11	=	1 Pokal Ehrenpreis

Erzeugnisse

ADRCM	=	ADRC-Meister
ADRC-M	=	1 ADRC-Medaille
LVE	=	Landesverbandsehrenpreis
Pokal-E	=	1 Pokal Hannelore Bahn
Pokal 5	=	5 Pokale
Sach-E	=	5 Sachpreise Anneliese Waldenmaier
Sach-E2	=	2 Handtücher

ALFANA
Heimtiernahrung



Das Naturfutter aus
heimischem Lande.
Hergestellt aus Rohstoffen
unserer Heimat.

Informationen unter: www.alfana.de

Adolfzfurter Mühle: Alfred & Beate Geier
Turmstrasse 6 · 74626 Bretzfeld-Adolfzfurt · Telefon 0 79 46 - 84 40 · Telefax 0 79 46 - 76 16
Internet: www.alfana-heimtiernahrung.de · e-mail: info@alfana-heimtiernahrung.de



24. ADRC- Schau am 13./14. Oktober 2012 in Biberach/Riss



Preisrichtereinteilung u. Zuträger

Preisrichtergruppe: 1

Obmann : Alfons Ruf

Schreiber : Bernd Uhlmann

Zuträger :

A	Uwe	Klostermann	Heiko	Beischau
B	Rudi	Hoffmann	Steffen	Majer
C	Gerd	Wimmer	Vera	Käser
D	Markus	Mezger	Helmut	Wilms

Preisrichtergruppe: 2

Obmann : Gerhard Zimmermann

Schreiber : Magrit Lang

Zuträger :

A	Albert	Grabl	Thomas	Gottschald
B	Manfred	Knopke	Hans-Werner	Marx
C	Otto	Haigis	Franz	Gerger
D	Arthur	Hellstern	Horst	Rinker

Preisrichtergruppe: 3

Obmann : Alfons Ruf

Schreiber : Helga Ginter

Zuträger :

A	Wolfgang	Pilz	Zuträger aus	Tschechei
B	Dieter	Westenberg	Werner	Renninger
C	Hubert	Müller	Rudi	Spiller
D	Michael	Häußler	Josef	Burkhard

Preisrichtergruppe: 4

Obmann : Gerhard Zimmermann

Schreiber : Roland Knödler

Zuträger :

A	Frank	Jobst	Hans-Jürgen	Püschel
B	Pascal	Schmitt	Peter	Stopper
C	Thorsten	Tabellion	Heinz	Bösch
D	Rüdiger	Kühne	Dieter	Helferich

Preisrichtergruppe: 5

Obmann : Dirk Wortmann
Schreiber : Karl-Heinz Majer

Zuträger :

A	Fritz	Wunsch
B	Jürgen	Berstecher
C	Patrik	Kelter
D	Heinrich	Schmidt

Zuträger aus	Tschechei
Zuträger aus	Tschechei
Heinrich	Debus
Rudolf	Sauter

Preisrichtergruppe: 6

Obmann : Dirk Wortmann
Schreiber : Hartmut Müller

Zuträger :

A	Gerd	Kern
B	Franz	Rettich
C	Rolf	Schmidt
D	Bernd	Brauchle

Dieter	Ginter
Anton	Stirner
Hans-Jürgen	Zander
Jürgen	Bär

Preisrichtergruppe: 7

Obmann : Dirk Wortmann

Waltraud	Lochstamper
Rudi	Boger



24. ADRC- Schau am 13./14. Oktober 2012 in Biberach/Riss



Meldezahlen der Rex-Clubs

Rex-Club Baden	53 Stück
Rex-Club Bayern	162 Stück
Rex-Club Bremen	12 Stück
Rex-Club Hannover	172 Stück
Rex-Club Hessen-Nassau	76 Stück
Rex-Club Kurhessen	100 Stück
Rex-Club Rheinland	56 Stück
Rex-Club Rheinland- Nassau	12 Stück
Rex-Club Rheinland Pfalz	24 Stück
Rex-Club Saar	68 Stück
Rex-Club Sachsen	56 Stück
Rex-Club Thüringen	162 Stück
Rex-Club Weser Ems	97 Stück
Rex-Club Westfalen	88 Stück
Rex-Club Württemberg- Hohenzollern	298 Stück
Neuzüchtungen	15 Stück
Tierzahlen aus dem Ausland :	
Schweiz	8 Stück
Tschechien	32 Stück
Luxemburg	12 Stück
Österreich	4 Stück
Gesamt	1507 Stück

Alle Angaben Ohne Gewähr !

„Beißt Ihr Kaninchen?“
wird der Züchter bei der Ausstellung
von besorgten Eltern gefragt,
weil ihr Sohn ständig durch die Gitter
in den Käfig fasst, obwohl überall
Schilder aufgestellt sind, die das
untersagen. „Nein, mein Kaninchen
beißt nicht“, antwortet der Züchter.
Nach kurzer Zeit schnappt der
Rammler nach dem Finger des
Jungen und beißt zu. „Sie haben
doch gesagt, dass ihr Kaninchen
nicht beißt!“ beschwert sich der
Junge mit schmerzverzerrtem
Gesicht. „Stimmt auch“, meint der
Aussteller, „aber mein Kaninchen
sitzt dort drüben im Käfig!“

Trifft ein dicker deutscher Riese ein
dürres Hasenkaninchen:
Riesenskaninchen: Wenn man dich sieht
könnte man meinen eine Hungersnot
wäre ausgebrochen!
Hasenkaninchen: Und wenn man dich
sieht könnte man meinen du wärst schuld
daran!

**SITZEN 3 KANINCHEN IM STALL SAGT DAS EINE ZUM ANDEREN:
"MIR IST LETZTENS WAS PASSIERT. MEINE KANINCHEN FRAU HAT DAS
DOPPELTE LOTTCHEN GELESEN UND HAT DARAUF ZWILLINGE BEKOMMEN."
SAGT DAS ANDERE: "DAS IST JA GAR NIX, MEINE KANINCHEN FRAU HAT DIE
DREI MUSKETIERE GELESEN UND DARAUFHIN DRILLINGE BEKOMMEN."
DAS DRITTE WIRD KREIDEBLEICH, SPRINGT AUF UND SCHREIT:
"SCHEISSE, MEINE KANINCHEN FRAU LIEST GERADE ALIBABA UND DIE 40 RÄUBER..."**

Hoppelt ein Häschen durch den Wald und
begegnet einem sehr zottigen Hund:
"Was bist du denn für ein Tier?"
"Ich bin ein Wolfshund. Meine Mutter war ein Wolf,
mein Vater ein Hund."
Häschen hoppelt weiter und begegnet einem Muli:
"Was bist du denn für ein Tier?"
"Ich bin ein Maultier. Mutter Esel, Vater Pferd."
Häschen wundert sich, was es alles gibt und
hoppelt weiter.
Begegnet es einem ganz unbekanntem Tier: "Was
bist du denn für ein Tier?"
"Ich bin ein Ameisenbär."
Häschen: "Ne ne, also, das kannst du mir jetzt
nicht erzählen!"

Herausragende Ergebnisse der Ausstellung

ADRC-Clubmeisterschaft

1.	Rex-Cl Kurhessen		Punkte	1930,0
2.	Rex-Cl Württemberg-Hohenzollern		Punkte	1926,0
3.	Rex-Cl Weser-Ems		Punkte	1921,0
4.	Rex-Club	Westfalen	Punkte	1920,5
5.	Rex-Club	Bayern	Punkte	1916,5
6.	Rex-Club	Thüringen	Punkte	1915,0
7.	Rex-Club	Sachsen	Punkte	1912,0
8.	Rex-Club	Baden	Punkte	1911,0
9.	Rex-Club	Hessen-Nassau	Punkte	1910,0
10.	Rex-Club	Saarland	Punkte	1826,5
11.	Rex-Club	Hannover	Punkte	1711,5

**Beste Zuchtgruppe 1:
Zwerg-Rexe weiß R.A.**

387,0 Punkte

Hartmut Henschen

**Beste Zuchtgruppe 2:
Lux-Rexe**

389,5 Punkte

Dieter Ginter

**Beste Zuchtgruppe 3:
Blaugraue-Rexe**

387,5 Punkte

ZGM Kelter/Tabellion

**Beste ausl. Zuchtgruppe:
Weiß-Rexe R.A.**

384,5 Punkte

Vajner Karel

Bester 1,0:

Käfig: 1080 1,0 Lux-Rex

98,0 Dieter Ginter

Beste 0,1:

Käfig: 717 0,1 Castor-Rex

98,0 Richard Lang

Bester 1,0 Ausland:

Käfig: 175 1,0 Weiß-Rexe R.A.

96,5 Vajner Karel

Beste 0,1 Ausland:

Käfig: 7 0,1 Chin-Rexe

96,5 Schmit Sven

Fromm Reisen OHG

88489 Rain

Tel. 07353 / 9848-0

Fax 07353 / 3122

info@fromm-reisen.de

www.fromm-reisen.de



Wir bedanken uns bei allen Sponsoren
die unsere Ausstellung in vielfältiger Weise
unterstützt haben.

ADRC- Meister 2012

ZG.- Nr. 10	Merkel	Xaver	Chin- Rexe		385,0 Pkt.
ZG.- Nr. 29	Hutzler	Steffen	Blau- Rexe		384,5 Pkt.
ZG.- Nr. 54	Breuer	Heike	Weiß- Rexe	R.A.	386,5 Pkt.
ZG.- Nr. 72	Kober	Axel	Weiß- Rexe	Bl.A.	385,0 Pkt.
ZG.- Nr. 88	Breischau	Corinna	Dalmatiner-Rexe	dreifarbig	386,0 Pkt.
ZG.- Nr. 102	Schmidt	Erwin	Dalmatiner-Rexe	blau/weiß	382,0 Pkt.
ZG.- Nr. 129	Wunderlich	Frank	Dalmatiner-Rexe	schwarz/weiß	385,5 Pkt.
ZG.- Nr. 137	Fuhrmann	Tino	Dalmatiner-Rexe	sepiabr./weiß	382,0 Pkt.
ZG.- Nr. 142	Fichter	Joachim	Gelb- Rexe		385,5 Pkt.
ZG.- Nr. 161	ZGM	Wilms	Castor- Rexe		387,5 Pkt.
ZG.- Nr. 221	Burkhard	Josef	Schwarz- Rexe		386,0 Pkt.
ZG.- Nr. 225	Zahn	Mario	Havanna- Rexe		380,5 Pkt.
ZG.- Nr. 234	ZGM	Kelter/Tabellion	Blaugraue- Rexe		387,5 Pkt.
ZG.- Nr. 244	Bahn	Horst	Rhön- Rexe		381,5 Pkt.
ZG.- Nr. 246	Krieg	Thomas	Japaner- Rexe		381,0 Pkt.
ZG.- Nr. 251	Greis	Brunhilde	Feh- Rexe		386,5 Pkt.
ZG.- Nr. 265	Ginter	Dieter	Lux- Rexe		389,5 Pkt.
ZG.- Nr. 208	Hölsken	Uwe	Loh- Rexe	schwarz	378,5 Pkt.
ZG.- Nr. 274	Marx	Hans-Werner	Marder- Rexe	blau	386,5 Pkt.
ZG.- Nr. 290	Neu	Ralf	Marder- Rexe	braun	382,5 Pkt.
ZG.- Nr. 296	Schmit	Pascal	Russen- Rexe	schwarz/weiß	386,5 Pkt.
ZG.- Nr. 306	ZGM	Schmidt	Zwerg- Rexe	schwarz	384,5 Pkt.
ZG.- Nr. 309	Renn	Hugo	Zwerg- Rexe	blau	383,0 Pkt.
ZG.- Nr. 312	Wolf	Gerd	Zwerg- Rexe	chinfarbig	384,0 Pkt.
ZG.- Nr. 316	Schuhmacher	Silvia	Zwerg- Rexe	gelb	384,0 Pkt.
ZG.- Nr. 320	Henni	Christine	Zwerg- Rexe	fehfartig	378,0 Pkt.
ZG.- Nr. 333	Von Barany	Alfred	Zwerg- Rexe	castorfarbig	387,5 Pkt.
ZG.- Nr. 337	Bahn	Horst	Zwerg- Rexe	rhönfarbig	382,0 Pkt.
ZG.- Nr. 341	Wilpert	Gerhard	Zwerg- Rexe	lohfarbig-schw.	379,5 Pkt.
ZG.- Nr. 342	Jerke	Hermann	Zwerg- Rexe	russenfarbig	382,5 Pkt.
ZG.- Nr. 352	Henschen	Hartmut	Zwerg- Rexe	weiß R.A.	387,0 Pkt.
ZG.- Nr. 352	Gerger	Franz	Zwerg- Rexe	dreifarbig	381,0 Pkt.
ZG.- Nr. 355	Burster	Dennis	Zwerg- Rexe	dalmat. schw./weiß	384,5 Pkt.
ZG.- Nr. 363	Dr. Andrasch	Manfred	Zwerg- Rexe	dalmat. dreifarb.	380,0 Pkt.
Erzeugnisse	Henneke	Elisabeth	Klasse II		98,0 Pkt.
Erzeugnisse	Wild	Lucia	Klasse VI		97,5 Pkt.

Allen Gewinnern Herzlichen Glückwunsch !!



Zum Wohl Ihrer Tiere.

Mit hasfit halten Sie den Schlüssel zu Ihrem Erfolg in der Hand:
Das hasfit-Konzept bietet individuelle Lösungen in allen Fragen rund
um die Fütterung und Hygiene in der Kaninchenhaltung.
Vitale, fruchtbare und frohwüchsige Tiere lassen die Herzen von
Züchtern, Mästern und Haltern höher schlagen – denn Ihre Tiere haben
nur das Beste verdient!

hasfit

Das Beste fürs Kaninchen.

Eine Marke der AGRAVIS Raiffeisen AG

Weitere Informationen zu den hasfit-Produkten erhalten Sie bei:
Wolfgang Herzog . 0173 2579157

Sieger ADRC-Schau 2012

Käfig-Nr.11	Schaab	Jörg	Chin- Rexe		97,0 Pkt.
Käfig-Nr.97	Waldenmaier	Hans	Blau- Rexe		97,0 Pkt.
Käfig-Nr.115	Hutzler	Steffen	Blau- Rexe		97,0 Pkt.
Käfig-Nr.227	Recktenwald	Dieter	Weiß- Rexe	R.A.	97,5 Pkt.
Käfig-Nr.241	Zimmermann	Gerhard	Weiß- Rexe	R.A.	97,5 Pkt.
Käfig-Nr.286	Bösch	Heinz	Weiß- Rexe	Bl.A.	96,5 Pkt.
Käfig-Nr.392	Beischau	Corinna	Dalmatiner-Rexe	dreifarbig	97,0 Pkt.
Käfig-Nr.395	Beischau	Corinna	Dalmatiner-Rexe	dreifarbig	97,0 Pkt.
Käfig-Nr.420	Schmidt	Erwin	Dalmatiner-Rexe	blau/weiß	97,5 Pkt.
Käfig-Nr.448	Renninger	Werner	Dalmatiner-Rexe	schwarz/weiß	97,0 Pkt.
Käfig-Nr.496	Krämer	Jürgen	Dalmatiner-Rexe	schwarz/weiß	97,0 Pkt.
Käfig-Nr.582	Fichter	Joachim	Gelb- Rexe		97,5 Pkt.
Käfig-Nr.718	Lang	Richard	Castor- Rexe		97,5 Pkt.
Käfig-Nr.761	Schmitt	Bernd	Castor- Rexe		97,5 Pkt.
Käfig-Nr.883	Peter	Michael	Schwarz- Rexe		97,0 Pkt.
Käfig-Nr.908	ZGM	Kapferer	Schwarz- Rexe		97,0 Pkt.
Käfig-Nr.936	Hensel	Rüdiger	Havanna- Rexe		96,5 Pkt.
Käfig-Nr.956	ZGM	Kelter/Tabellion	Blaugraue- Rexe		97,5 Pkt.
Käfig-Nr.995	Bahn	Horst	Rhön- Rexe		97,0 Pkt.
Käfig-Nr.1024	Greis	Brunhilde	Feh- Rexe		97,0 Pkt.
Käfig-Nr.1062	Appel	Stefan	Lux- Rexe		97,5 Pkt.
Käfig-Nr.1078	Ginter	Dieter	Lux- Rexe		97,0 Pkt.
Käfig-Nr.1106	Bayerl	Walter	Marder- Rexe	blau	97,5 Pkt.
Käfig-Nr.1141	Marx	Hans-Werner	Marder- Rexe	blau	97,0 Pkt.
Käfig-Nr.1194	Schlange	Caren	Marder- Rexe	braun	97,0 Pkt.
Käfig-Nr.1205	Schmit	Pascal	Russen- Rexe	schwarz/weiß	97,0 Pkt.
Käfig-Nr.1247	ZGM	Schmidt	Zwerg- Rexe	schwarz	97,0 Pkt.
Käfig-Nr.1298	Sturm	Frank	Zwerg- Rexe	gelb	96,5 Pkt.
Käfig-Nr.1321	Gerger	Franz	Zwerg- Rexe	castorfarbig	97,0 Pkt.
Käfig-Nr.1361	Von Barany	Alfred	Zwerg- Rexe	castorfarbig	97,0 Pkt.
Käfig-Nr.1383	Bahn	Horst	Zwerg- Rexe	rhönfarbig	97,0 Pkt.
Käfig-Nr.1406	Rübsam	Matthias	Zwerg- Rexe	russenfarbig	97,0 Pkt.
Käfig-Nr.1428	Henschen	Hartmut	Zwerg- Rexe	weiß R.A.	97,5 Pkt.
Käfig-Nr.1487	Henschen	Hartmut	Zwerg- Rexe	dalmat. schw./weiß	97,0 Pkt.

Allen Gewinnern Herzlichen Glückwunsch !!



Das Original

*Das sind mir
meine Tiere wert!*



Natur-Struktur-Müsli

**gesunde Aufzucht & vollwertige Ernährung
der erwachsenen Tiere**

8kg 18 € 20kg 28 €
per Paketdienst frei Haus

Zucht & Schau

**hoch eiweißreiches Zusatzfutter
regt die Milchproduktion an und unterstützt
den Muskelaufbau**

3,5kg 8 €
per Paketdienst frei Haus
(nur zusammen mit Natur-
Struktur-Müsli)



Luzerne-Bei

**struktureiches Ergänzungsfutter für
Kaninchen nach der 12. Lebenswoche**

20 kg 23 €
per Paketdienst frei Haus

Brixx

brikettiertes Strukturfutter zur Gesunderhaltung

**Die Struktur des Futters bleibt erhalten!
Die Tiere erarbeiten jeden Bissen.
Der Nagetrieb wird befriedigt.**

Stress wird abgebaut!

2 Pakete 17 €
4 Pakete 29 €
6 Pakete 41 €
per Paketdienst frei Haus
1 Paket enthält ca 16 Brixx
und wiegt mind. 4 kg.



Nösenberger Kaninchenfutter
noesenberger-kaninchenfutter.de

Kuhlhof 8 - 21272 Egestorf Tel. 04175 80 25 77 - Fax 80 86 34

Klassensieger ADRC-Schau 2012

Käfig-Nr.204	Bär	Jürgen	Weiß- Rexe	R.A.	97,0 Pkt.
Käfig-Nr.235	Bader	Hanni	Weiß- Rexe	R.A.	97,0 Pkt.
Käfig-Nr.248	Cyranka	Adam	Weiß- Rexe	R.A.	97,0 Pkt.
Käfig-Nr.360	Breischau	Corinna	Dalmatiner-Rexe	dreifarbig	97,0 Pkt.
Käfig-Nr.497	Krämer	Jürgen	Dalmatiner-Rexe	schwarz/weiß	97,0 Pkt.
Käfig-Nr.530	Schneider	Wiegär	Dalmatiner-Rexe	schwarz/weiß	97,0 Pkt.
Käfig-Nr.631	Weißbach	Rene	Castor- Rexe		97,5 Pkt.
Käfig-Nr.649	Abele	Josef	Castor- Rexe		97,0 Pkt.
Käfig-Nr.650	Abele	Josef	Castor- Rexe		97,0 Pkt.
Käfig-Nr.662	ZGM	Wilms	Castor- Rexe		97,5 Pkt.
Käfig-Nr.663	ZGM	Wilms	Castor- Rexe		97,0 Pkt.
Käfig-Nr.1273	Wolf	Gerd	Zwerg- Rexe	chinfarbig	97,0 Pkt.

Allen Gewinnern Herzlichen Glückwunsch !!

Schon jetzt vormerken !!!!

25. ADRC- Schau 2014 in Schmelz

bei unseren Freunden vom Rex- Club Saarland !



POKALE PEX

Pokale
Eisstöcke
Anstecknadeln

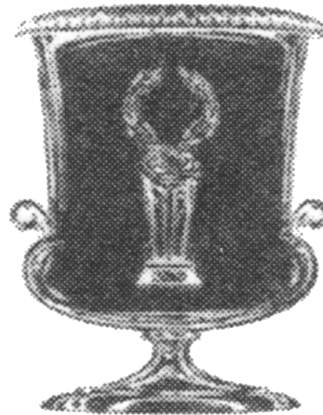

Zinn
Keramik
Steingut

Lieferant der BEV - Meisterschaftsnadeln

Karl-Schweizer-Str. 1
Telefon (09931) 8645

94 447 Plattling
Telefax (09931) 9 00 41

Mail: info@pokale-plex.de

Mit
mentofin
aufs Siegertreppchen!

EWABO
FÜR HEIMTIERE



MENTOFIN® enthält wertvolle ätherische Öle und leistet damit einen natürlichen Beitrag zur bewussten Ernährung. MENTOFIN® wird als Trinkwasser- oder Futterzusatz eingesetzt.

MENTOFIN® ist kein Arzneimittel (keine Wartezeit)!

250 ml 18,00 €/Flasche
1000 ml 58,00 €/Flasche

ALDEKOL DES® FF

Starkes Desinfektionsmittel, geruchsarm.
Vernichtet zuverlässig Viren, Bakterien und Pilze.

1000 ml 16,00 €/Flasche

flüssig sicher verwenden.
Vor Gebrauch stets Kennzeichnung und Produktinformationen lesen.

Vertrieb:
A. Reimers
Berglandstraße 94
DE-48527 Nordhorn
Tel: 05921-8190360
Fax: 05921-8190359
E-Mail: info@reimers.biz

Sa.-Nr.	Kfg.-Nr.	A u s s t e l l e r	1.0 0.1	Kennzeichen rechts	links	Vk- Pr.	Bewertung Pkt.	Preis
CHIN-REXE			Preis: U.Klostermann,R.Hoffmann G.Wimmer,M.Mezger					
1	1	Löhning Heiko	1.0	T478	1.2.6		95,5 sg	
	2	Hinter den Wänden 8	0.1	T478	1.2.9		96,0 sg	
	3	99947 Nägelstedt	1.0	T478	1.2.2		95,5 sg	
	4	Tel. 036042-74586	1.0	T478	1.2.8		95,0 sg	
							382,0	Pokal2
2	5	Schmit Sven	1.0	22DG	433x	45,-	nb	
	6	8 Rue de Roodt	0.1	22DG	435x	50,-	95,5 sg	
	7	8391 Nospelt	0.1	22DG	436x		96,5 hv	B0,1A
	8	Tel. 00352-305551	0.1	22DG	437x		96,0 sg	

3	9	Schaab Jörg	1.0	RN27	2.2.2		95,0 sg	
	10	Kerkartgarstr. 17	1.0	RN27	2.2.3		94,0 sg	
	11	56338 Braubach	0.1	RN27	2.2.4		97,0 v	Sieger
	12	Tel. 0151-18360200	0.1	RN27	2.2.6		95,0 sg	
							381,0	SE10
4	13	Bader Hanni	0.1	SR141	4.2.1		95,5 sg	
	14	Im Adsack 36	0.1	SR141	4.2.5		95,5 sg	
	15	66606 St. Wendel	1.0	SR141	4.2.8		96,0 sg	
	16	Tel. 06856-807569	0.1	SR141	4.2.10		95,0 sg	
							382,0	Pokal1
5	17	ZGM Kühne	1.0	T373	3.2.2		95,0 sg	
	18	Dorfstr. 41	0.1	T373	3.2.3		95,5 sg	
	19	36452 Brunnhartshausen	0.1	T373	3.2.5		95,0 sg	
	20	Tel. 036964-93602	0.1	T373	3.2.7		94,5 sg	
							380,0	
6	21	Caithaml Milan	1.0	S603	C3-2	45,-	96,0 sg	
	22	9.kvetna 341	0.1	S604	C3-2	45,-	nb	
	23	26762 Komarov	0.1	S601	C1-2	45,-	96,0 sg	
	24	Tel. 311573065	0.1	S1605	C1-2	45,-	95,5 sg	

7	25	Fischer Erich	1.0	Z250	1.2.1	40,-	94,5 sg	
	26	Gottl.-Stoll-Str. 52	1.0	Z250	1.2.2	40,-	94,0 sg	
	27	73272 Neidlingen	0.1	Z250	2.2.10	40,-	96,5 hv	
	28	Tel. 07023-4139	0.1	Z250	2.2.11		94,5 sg	
							379,5	
8	29	Bösch Heinz	1.0	Z311	2.2.2		95,5 sg	
	30	Metzingerstr. 48	1.0	Z311	2.2.9		96,0 sg	
	31	72585 Riederich	0.1	Z311	2.2.10		95,0 sg	
	32	Tel. 07123-32570	0.1	Z311	2.2.14		96,5 hv	ADRC-M LVE
							383,0	
9	33	Köhler Harald	0.1	F61	2.2.1	60,-	96,0 sg	
	34	Op den Höpen 16	0.1	F61	2.2.3		95,5 sg	
	35	27476 Cuxhaven-Berensch	0.1	F61	2.2.4	50,-	95,0 sg	
	36	Tel. 04723-4681	1.0	F61	5.2.7		93,5 g	
							380,0	
10	37	Merkel Xaver	1.0	C189	1.2.1		96,0 sg	
	38	Bermersbachstr. 57	0.1	C189	1.2.9		97,0 v	ADRC-M
	39	76596 Forbach	1.0	C189	2.2.14		96,5 hv	
	40	Tel. 07228-1757	1.0	C189	1.2.8		95,5 sg	
							385,0 M	ADRCM
11	41	Wohlgemuth Wolfgang	1.0	Z21	1.2.2	45,-	93,0 g	
	42	St. Wendelstr. 3	0.1	Z21	1.2.3		93,5 g	
	43	75365 Calw	1.0	Z21	1.2.10	45,-	94,5 sg	
	44		0.1	Z21	1.2.8		94,5 sg	
							375,5	
	45	Bösch Heinz	1.0	Z311	2.2.5	55,-	96,0 sg	

Sa.-Nr.	Kfg.-Nr.	A u s s t e l l e r	1.0 0.1	Kennzeichen rechts links	Vk- Pr.	Bewertung Pkt.	Preis
CHIN-REXE			Preis: U.Klostermann,R.Hoffmann G.Wimmer,M.Mezger				
	46	Metzingerstr. 48 72585 Riederich Tel. 07123-32570	0.1	Z311 2.2.4	55,-	94,5 sg	
	47	Wild Lucia	0.1	Z53 5.2.12		94,5 sg	
	48	Jakobstr. 27 70839 Gerlingen Tel. 07156-27635	0.1	Z53 5.2.11		95,0 sg	
BLAU-REXE			Preis: U.Klostermann,R.Hoffmann G.Wimmer,M.Mezger				
12	49	Arnold Manfred	1.0	R319 1.1.1		fehlt	
	50	von Knoeringenstr. 31	1.0	R319 2.2.1		fehlt	
	51	51381 Leverkusen	1.0	R319 2.2.2		fehlt	
	52	Tel. 02171-501162	1.0	R319 2.2.3		fehlt	

13	53	Grabl Albert	1.0	B120 1.2.5		nb	
	54	Oberrainer-Feld 11	0.1	B120 2.2.33		96,5 hv	
	55	83104 Ostermünchen	1.0	B120 1.2.10		nb	
	56	Tel. 08067-1564	1.0	B120 1.2.11		nb	

14	57	Eichele Heinrich	1.0	F61 2.2.22		94,5 sg	
	58	Deichstr. 45	0.1	F61 4.2.47		96,0 sg	
	59	27637 Nordholz	0.1	F61 2.2.24	45,-	95,0 sg	
	60	Tel. 04741-2669	0.1	F61 2.2.25	45,-	95,5 sg	
						381,0	Wü.-BE
15	61	Arnold Manfred	0.1	R319 4.2.13		nb	
	62	von Knoeringenstr. 31	0.1	R319 3.2.7		93,5 g	
	63	51381 Leverkusen	1.0	R319 2.2.2		96,0 sg	
	64	Tel. 02171-501162	1.0	R319 2.2.3		92,5 g	

16	65	Recknagel Ingrid	0.1	T332 1.2.7	45,-	96,0 sg	
	66	Hennebergstr. 1a	0.1	T332 1.2.8	45,-	96,0 sg	
	67	98587 Steinbach	1.0	T332 2.2.12	45,-	96,5 hv	
	68	Tel. 036847-40142	0.1	T332 2.2.15	45,-	95,5 sg	
						384,0	LVE
17	69	Messerschmidt Heinz	1.0	F519 1.2.1	40,-	94,0 sg	
	70	Zollstr. 6	1.0	F519 1.2.2	40,-	95,0 sg	
	71	37574 Einbeck	0.1	F519 1.2.3	40,-	94,0 sg	
	72	Tel. 05561-8616	0.1	F519 1.2.4	40,-	96,5 hv	
						379,5	
18	73	Brandhuber Rudolf	0.1	B604 3.2.1	60,-	94,0 sg	
	74	Waldstr. 4	0.1	B604 3.2.2	60,-	96,0 sg	
	75	84137 Frauensattling	0.1	B604 3.2.3	60,-	95,5 sg	
	76	Tel. 08741-1210	0.1	B604 3.2.6	60,-	97,0 v	
						382,5	ADRC-M Pokal2
19	77	Stieglitz Anke	1.0	T11 1.2.9		94,0 sg	
	78	Angelhäuserstr. 77	0.1	T11 1.2.12		94,0 sg	
	79	99310 Arnstadt	1.0	T11 2.2.13		95,5 sg	
	80	Tel. 0172-3651368	0.1	T11 2.2.14		94,0 sg	
						377,5	
20	81	Sacco Michael	1.0	Z380 1.2.1		nb	
	82	Albrecht-Wirtstr. 25/1	1.0	Z380 1.2.3		nb	
	83	72108 Ergenzingen	1.0	Z380 1.2.4		95,5 sg	
	84	Tel. 07457-732633	0.1	Z380 2.2.24	40,-	95,0 sg	

21	85	Horras Martin	1.0	SR141 2.2.1		94,5 sg	
	86	Im Adsack 36	1.0	SR141 2.2.4		96,0 sg	
	87	66606 St. Wendel	0.1	SR141 2.2.6		96,0 sg	
	88	Tel. 06856-807569	0.1	SR141 2.2.7		93,5 g	
						380,0	SE10

Sa.-Nr.	Kfg.-Nr.	A u s s t e l l e r	1.0 0.1	Kennzeichen rechts links	Vk- Pr.	Bewertung Pkt.	Preis
BLAU-REXE			Preis: U.Klostermann,R.Hoffmann G.Wimmer,M.Mezger				
22	89	Riehm Andreas	1.0	H23	2.2.2	94,5 sg	
	90	Gießenerstr. 46a	1.0	H23	2.2.3	95,5 sg	
	91	35460 Staufenberg	0.1	H23	2.2.6	95,5 sg	
	92	Tel. 06406-836979	0.1	H23	2.2.7	96,5 hv	ADRC-M
						382,0	Pokal3
23	93	Kröger Jörg	1.0	W347	3.2.1	93,0 g	
	94	Am Hartweg 179	1.0	W347	4.2.8	95,0 sg	
	95	44149 Dortmund	0.1	W347	3.2.4	95,0 sg	
	96	Tel. 0151-52547534	0.1	W347	4.2.17	94,0 sg	
						377,0	
24	97	Waldenmaier Hans	1.0	Z267	1.2.1	97,0 v	Sieger
	98	Heidenheimerstr. 8	1.0	Z267	1.2.6	95,5 sg	
	99	89555 Söhnstetten	1.0	Z267	1.2.9	95,5 sg	
	100	Tel. 07323-7122	1.0	Z267	1.2.10	94,0 sg	
						382,0	Pokal4
25	101	Tisemann Erwin	1.0	F32	3.2.1	90,0 b	
	102	Limmerburg 28	1.0	F32	3.2.2	92,0 g	
	103	31061 Alfeld	0.1	F32	3.2.3	93,0 g	
	104	Tel. 05181-8060145	0.1	F32	3.2.4	95,0 sg	
						370,0	
26	105	Hutzler Steffen	0.1	P17	1.2.15	96,0 sg	
	106	Dankelsbachstr. 59	0.1	P17	1.2.16	96,5 hv	
	107	66953 Pirmasens	1.0	P17	4.2.17	95,0 sg	
	108	Tel. 06331-873089	0.1	P17	4.2.34	94,0 sg	
						381,5	SOEVC
27	109	Eichele Heinrich	1.0	F61	4.2.45	92,0 g	
	110	Deichstr. 45	0.1	F61	4.2.46	95,5 sg	
	111	27637 Nordholz	0.1	F61	4.2.42	95,0 sg	
	112	Tel. 04741-2669	0.1	F61	4.2.43	94,0 sg	
						376,5	
28	113	Hutzler Steffen	1.0	P17	4.2.23	94,5 sg	
	114	Dankelsbachstr. 59	1.0	P17	4.2.22	95,5 sg	
	115	66953 Pirmasens	0.1	P17	4.2.25	97,0 v	Sieger
	116	Tel. 06331-873089	0.1	P17	4.2.26	96,0 sg	
						383,0	Pokal1
29	117	Hutzler Steffen	0.1	P17	1.2.4	96,5 hv	
	118	Dankelsbachstr. 59	0.1	P17	1.2.5	95,5 sg	
	119	66953 Pirmasens	0.1	P17	1.2.7	96,5 hv	
	120	Tel. 06331-873089	0.1	P17	1.2.8	96,0 sg	
						384,5 M	ADRCM
30	121	Seif Jürgen	1.0	Z485	2.2.11	94,5 sg	
	122	Unterstocken 9	0.1	Z485	2.2.12	nb	
	123	88368 Bergatreute	0.1	Z485	2.2.14	97,0 v	ADRC-M
	124	Tel. 07527-1411	1.0	Z485	2.2.18	nb	

31	125	Grabl Albert	0.1	B120	1.2.16	96,5 hv	
	126	Oberrainer-Feld 11	1.0	B120	1.2.19	nb	
	127	83104 Ostermünchen	1.0	B120	2.2.28	95,5 sg	
	128	Tel. 08067-1564	0.1	B120	3.2.43	96,5 hv	

	129	Eichele Heinrich	1.0	F61	4.2.40	92,0 g	
	130	Deichstr. 45	0.1	F61	4.2.41	94,5 sg	
	131	27637 Nordholz	0.1	F61	4.2.47	fehlt	
		Tel. 04741-2669					
WEISS-REXE RA			Preis: W.Pilz,D.Westenberg H.Müller,M.Häussler				
32	132	ZGM Petersen	0.1	F525	4.1.7	94,0 sg	
	133	Hanhoopsfeld 15	1.0	F525	2.2.8	94,0 sg	
	134	21079 Hamburg	1.0	F525	2.2.7	94,0 sg	
	135	Tel. 040-7632841	0.1	F525	2.2.10	95,0 sg	
						377,0	

Sa.-Nr.	Kfg.-Nr.	A u s s t e l l e r	1.0 0.1	Kennzeichen rechts links	Vk- Pr.	Bewertung Pkt.	Preis	
WEISS-REXE RA			Preisr: W.Pilz,D.Westenberg H.Müller,M.Häussler					
33	136	Stopper Peter	1.0	Z173	3.2.13	40,-	95,0	sg
	137	Im Morgen 23	0.1	Z173	3.2.9	40,-	95,5	sg
	138	73095 Albershausen	1.0	Z173	3.2.14	40,-	96,0	sg
	139	Tel. 07161-32114	0.1	Z173	3.2.18	40,-	96,0	sg
382,5								
34	140	Bader Hanni	1.0	SR141	2.2.15		95,5	sg
	141	Im Adsack 36	0.1	SR141	2.2.18		96,5	hv
	142	66606 St. Wendel	0.1	SR141	2.2.19		96,0	sg
	143	Tel. 06856-807569	0.1	SR141	2.2.12		95,5	sg
383,5								
35	144	Kameraj Driton	1.0	H39	1.2.18	60,-	95,0	sg
	145	Darmstädterstr. 50	0.1	H39	1.2.19	80,-	95,5	sg
	146	64572 Büttelborn	1.0	H39	1.2.17	80,-	95,0	sg
	147	Tel. 0163-3618237	1.0	H39	1.2.16		95,0	sg
380,5								
36	148	Breuer Heike	1.0	SR102	1.2.1		96,0	sg
	149	Am Hof 8	0.1	SR102	1.2.5		96,5	hv
	150	66822 Lebach	1.0	SR102	1.2.7		96,0	sg
	151	Tel. 06881-52539	1.0	SR102	1.2.8		96,5	hv
385,0								
37	152	ZGM Petersen	0.1	F525	1.2.3	40,-	95,5	sg
	153	Hanhoopsfeld 15	0.1	F525	1.2.4	40,-	96,5	hv
	154	21079 Hamburg	0.1	F525	2.2.11	40,-	96,0	sg
	155	Tel. 040-7632841	0.1	F525	2.2.12	40,-	95,5	sg
383,5								SH-E
38	156	Majer Steffen	1.0	Z508	2.2.17	45,-	94,5	sg
	157	Fasanenweg 1	1.0	Z508	2.2.18	45,-	95,0	sg
	158	89168 Niederstotzingen	1.0	Z508	2.2.19	45,-	93,5	g
	159	Tel. 07325-3758	0.1	Z508	2.2.24	45,-	96,0	sg
379,0								
39	160	Recktenwald Dieter	1.0	K7	3.2.6		95,0	sg
	161	Gavtenstr. 19	0.1	K7	1.2.4	55,-	96,5	hv
	162	36148 Kalbach	0.1	K7	1.2.2	55,-	95,5	sg
	163	Tel. 06655-2226	0.1	K7	3.2.12	55,-	95,0	sg
382,0								
40	164	Pargmann Udo	0.1	I24	1.2.50	50,-	95,0	sg
	165	Kötermoorerstr. 5	0.1	I24	1.2.51	50,-	96,5	hv
	166	26936 Stadtland	1.0	I24	1.2.56		96,0	sg
	167	Tel. 04737-238	1.0	I24	1.2.55	50,-	96,5	hv
384,0								Pokal4
41	168	Kremser Rudolf	1.0	R302	1.2.2		95,5	sg
	169	Freiligrath 69	1.0	R302	1.2.3		nb	
	170	47445 Moers	0.1	R302	1.2.9		96,5	hv
	171	Tel. 02841-707061	0.1	R302	1.2.6		96,0	sg

42	172	Vajner Karel	1.0	S501	c1-2	55,-	96,0	sg
	173	Okruzni 241	0.1	S504	c1-2	55,-	96,0	sg
	174	26762 Komarov	1.0	S601	c1-2		96,0	sg
	175	Tel. 602341579	1.0	S602	c1-2	55,-	96,5	hv
384,5								B1,0A Pokal2
43	176	Brams Reinhold	0.1	B605	3.2.18	50,-	94,5	sg
	177	Salksdorferstr. 18	0.1	B605	2.2.4	50,-	94,5	sg
	178	84144 Geisenhausen	1.0	B605	2.2.10	50,-	94,0	sg
	179	Tel. 08743-1487	0.1	B605	2.2.14	50,-	96,5	hv
379,5								
44	180	Sacco Michael	1.0	Z380	1.2.53	40,-	95,5	sg
	181	Albrecht-Wirtstr. 25/1	1.0	Z380	2.2.65		ob	
	182	72108 Ergenzingen	1.0	Z380	2.2.66	40,-	96,0	sg
	183	Tel. 07457-732633	0.1	Z380	1.2.54		93,5	g

Sa.-Nr.	Kfg.-Nr.	A u s s t e l l e r	1.0 0.1	Kennzeichen rechts	links	Vk- Pr.	Bewertung Pkt.	Preis	
WEISS-REXE RA			Preisr: W.Pilz,D.Westenberg H.Müller,M.Häussler						
45	184	ZGM Stockmann/Püschel	1.0	I63	2.2.8	50,-	96,0 sg		
	185	von Barstr. 21	1.0	I63	2.2.10	50,-	94,5 sg		
	186	49565 Bramsche	0.1	I63	2.2.4	50,-	97,0 v		ADRC-M
	187	Tel. 05468-1712	0.1	I63	2.2.6	50,-	96,0 sg		
								383,5	SE2
46	188	ZGM Picht	1.0	F435	3.2.33	60,-	95,5 sg		
	189	Calvörderstr. 3	1.0	F435	3.2.31	60,-	94,0 sg		
	190	38448 Wolfsburg	0.1	F435	2.2.2	60,-	96,5 hv		
	191	Tel. 05363-2749	0.1	F435	2.2.8	60,-	nb		

47	192	Fichter Diana	1.0	Z438	1.2.23		96,5 hv		
	193	Brühlstr. 12	1.0	Z438	1.2.12		96,0 sg		
	194	78588 Denkingen	1.0	Z438	1.2.2		95,5 sg		
	195	Tel. 07424-84995	0.1	Z438	1.2.8		96,5 hv		
								384,5	Pokal2
48	196	Müller Manfred	0.1	F54	1.2.3	70,-	95,0 sg		
	197	Pappelwiese 16	0.1	F54	1.2.4	70,-	96,5 hv		
	198	30655 Hannover	1.0	F54	1.2.8	70,-	95,0 sg		
	199	Tel. 0511-6498515	0.1	F54	1.2.10	70,-	95,5 sg		
								382,0	
49	200	Wimmer Sepp	1.0	B111	1.2.1		95,5 sg		
	201	Am Rehwinkel 21	1.0	B111	1.2.2		97,0 v		ADRC-M
	202	83417 Kirchauschöring	1.0	B111	1.2.7		96,0 sg		
	203	Tel. 08685-530	0.1	B111	1.2.8		95,5 sg		
								384,0	Pokal4
50	204	Bär Jürgen	0.1	B845	2.2.1		97,0 v		KLS
	205	Majenbergerstr. 40	0.1	B845	2.2.2		95,5 sg		
	206	95447 Bayreuth	0.1	B845	2.2.3		95,0 sg		
	207	Tel. 0921-32604	0.1	B845	2.2.4		97,0 v		ADRC-M
								384,5	Pokal3
51	208	Zimmermann Gerhard	1.0	Z524	2.2.23	50,-	96,0 sg		
	209	Sämlingweg 1	1.0	Z524	2.2.32	50,-	96,0 sg		
	210	88367 Hohentengen	0.1	Z524	2.2.25	50,-	95,5 sg		
	211	Tel. 07586-5448	0.1	Z524	2.2.26	50,-	96,0 sg		
								383,5	KF-P
52	212	Bader Hanni	1.0	SR141	5.2.22		96,0 sg		
	213	Im Adsack 36	1.0	SR141	2.2.4		96,5 hv		
	214	66606 St. Wendel	0.1	SR141	2.2.5		95,5 sg		
	215	Tel. 06856-807569	0.1	SR141	2.2.6		nb		

53	216	Kameraj Driton	1.0	H39	1.2.11	70,-	95,5 sg		
	217	Darmstädterstr. 50	1.0	H39	2.2.29	70,-	96,0 sg		
	218	64572 Büttelborn	1.0	H39	2.2.30		95,0 sg		
	219	Tel. 0163-3618237	1.0	H39	1.2.13		96,0 sg		
								382,5	
54	220	Breuer Heike	1.0	SR102	1.2.3		97,0 v		ADRC-M
	221	Am Hof 8	1.0	SR102	1.2.4		96,5 hv		
	222	66822 Lebach	1.0	SR102	1.2.6		96,5 hv		
	223	Tel. 06881-52539	1.0	SR102	1.2.9		96,5 hv		
								386,5 M	ADRCM
55	224	Recktenwald Dieter	0.1	K7	3.2.7	55,-	95,0 sg		
	225	Gavtenstr. 19	0.1	K7	3.2.11	55,-	96,5 hv		
	226	36148 Kalbach	0.1	K7	3.2.16	55,-	96,5 hv		
	227	Tel. 06655-2226	0.1	K7	3.2.17		97,5 v		Sieger
								385,5	C-VCE
56	228	Zimmermann Gerhard	1.0	Z524	1.2.2	50,-	96,5 hv		
	229	Sämlingweg 1	0.1	Z524	2.2.27	50,-	96,5 hv		
	230	88367 Hohentengen	1.0	Z524	1.2.9	50,-	96,0 sg		
	231	Tel. 07586-5448	1.0	Z524	2.2.20		95,5 sg		
								384,5	Pokal3

Sa.-Nr.	Kfg.-Nr.	A u s s t e l l e r	1.0 0.1	Kennzeichen rechts	links	Vk- Pr.	Bewertung Pkt.	Preis
WEISS-REXE RA			Preis: W.Pilz,D.Westenberg H.Müller,M.Häussler					
57	232	Bader Hanni	1.0	SR141	2.2.7		95,0 sg	
	233	Im Adsack 36	1.0	SR141	2.2.8		nb	
	234	66606 St. Wendel	1.0	SR141	2.2.9		nb	
	235	Tel. 06856-807569	0.1	SR141	2.2.11		97,0 v	KLS

58	236	Kameraj Driton	1.0	H39	3.1.42		95,0 sg	
	237	Darmstädterstr. 50	0.1	H39	1.2.28		96,0 sg	
	238	64572 Büttelborn	1.0	H39	1.2.24		95,0 sg	
	239	Tel. 0163-3618237	1.0	H39	1.2.25		95,5 sg	
							381,5	
59	240	Zimmermann Gerhard	1.0	Z524	1.2.10		95,5 sg	
	241	Sämlingweg 1	1.0	Z524	2.2.35	50,-	97,5 v	Sieger
	242	88367 Hohentengen	1.0	Z524	1.2.6	50,-	96,5 hv	
	243	Tel. 07586-5448	0.1	Z524	1.2.5		95,0 sg	
							384,5	
60	244	Junghans Peter	0.1	F522	3.2.35	50,-	95,0 sg	
	245	Schwalenbergsweg 1	0.1	F522	3.2.36	50,-	96,0 sg	
	246	37581 Bad Gandersheim	1.0	F522	1.2.5	50,-	96,0 sg	
	247	Tel. 05382-1406	0.1	F522	1.2.7	50,-	95,0 sg	
							382,0	
61	248	Cyranka Adam	1.0	R250	2.2.3		97,0 v	KLS
	249	Gemünderstr. 8	0.1	R250	2.2.6		94,0 sg	
	250	53919 Weilerswist	1.0	R250	2.2.1		96,5 hv	
	251	Tel. 0177-3082976	1.0	R250	2.2.5		96,5 hv	
							384,0	Pokal4
62	252	Schmit Gilbert	1.0	12DG	200x		fehlt	
	253	10 Rue de Schiffflange	1.0	12DG	202x		fehlt	
	254	3676 Kayl	1.0	31DG	823x		fehlt	
	255	Tel. 00352-567605	0.1	22DG	343x		fehlt	

63	256	ZGM Kapferer	1.0	B152	1.2.1		96,0 sg	
	257	Puitenweg 1	0.1	B152	2.2.14		95,5 sg	
	258	6094 Axams Tirol	0.1	B152	2.2.13		96,0 sg	
	259	Tel. 0043-6642449292	0.1	B152	1.2.9		95,0 sg	
							382,5	
64	260	Stopper Peter	1.0	Z173	3.2.15	40,-	95,0 sg	
	261	Im Morgen 23	0.1	Z173	3.2.11	40,-	95,0 sg	
	262	73095 Albershausen	0.1	Z173	3.2.6	40,-	95,5 sg	
	263	Tel. 07161-32114	0.1	Z173	3.2.12	40,-	94,5 sg	
							380,0	
65	264	Majer Steffen	1.0	Z508	0.2.7		96,0 sg	
	265	Fasanenweg 1	1.0	Z508	0.2.8	45,-	96,5 hv	
	266	89168 Niederstotzingen	0.1	Z508	0.2.15	45,-	94,0 sg	
	267	Tel. 07325-3758	0.1	Z508	2.2.21		94,5 sg	
							381,0	
66	268	Junghans Peter	1.0	F522	1.2.6	50,-	96,0 sg	
	269	Schwalenbergsweg 1	0.1	F522	2.2.24	50,-	96,5 hv	
	270	37581 Bad Gandersheim	0.1	F522	2.2.20	50,-	96,5 hv	
	271	Tel. 05382-1406	1.0	F522	3.2.34	50,-	95,0 sg	
							384,0	FG-P
67	272	Stopper Peter	1.0	Z173	1.2.2		95,5 sg	
	273	Im Morgen 23	1.0	Z173	1.2.1		96,5 hv	
	274	73095 Albershausen	0.1	Z173	3.2.10		95,0 sg	
	275	Tel. 07161-32114	0.1	Z173	3.2.7		96,0 sg	
							383,0	
68	276	Zimmermann Gerhard	0.1	Z524	2.2.38		97,0 v	ADRC-M
	277	Sämlingweg 1	1.0	Z524	2.2.37		95,5 sg	
	278	88367 Hohentengen	1.0	Z524	1.2.1		96,5 hv	
	279	Tel. 07586-5448	1.0	Z524	1.2.7		96,5 hv	
							385,5	Pokal1

Sa.-Nr.	Kfg.-Nr.	A u s s t e l l e r	1.0 0.1	Kennzeichen rechts	links	Vk- Pr.	Bewertung Pkt.	Preis
WEISS-REXE RA			Preisr: W.Pilz,D.Westenberg H.Müller,M.Häussler					
	280	ZGM Stockmann/Püschel	1.0	I63	2.2.9	40,-	96,0 sg	
	281	von Barstr. 21 49565 Bramsche Tel. 05468-1712	0.1	I63	2.2.5	40,-	96,5 hv	
WEISS-REXE BLA			Preisr: W.Pilz,D.Westenberg H.Müller,M.Häussler					
69	282	Eyring Alfred	1.0	R359	1.2.1	50,-	96,0 sg	
	283	Zum Wickchen 4	1.0	R359	1.2.2	50,-	93,5 g	
	284	51515 Kürten	0.1	R359	1.2.6	50,-	95,5 sg	
	285	Tel. 02268-7265	1.0	R359	1.2.3	50,-	95,0 sg	
							380,0	KF-P
70	286	Bösch Heinz	0.1	Z311	1.2.2		96,5 hv	Sieger
	287	Metzingerstr. 48	0.1	Z311	1.2.4		95,0 sg	
	288	72585 Riederich	0.1	Z311	2.2.18	45,-	95,5 sg	
	289	Tel. 07123-32570	0.1	Z311	2.2.19		fehlt	

71	290	Dorp Dorothea	1.0	R91	4.2.1		96,0 sg	
	291	Am Alten Wall 9	1.0	R91	4.2.2		93,0 g	
	292	41569 Rommerskirchen	1.0	R91	4.2.3		95,5 sg	
	293	Tel. 02183-6571	1.0	R91	4.2.4		95,5 sg	
							380,0	Pokal4
72	294	Kober Axel	1.0	Z225	3.2.16		96,5 hv	ADRC-M
	295	Auf dem Heimenwasen 6	1.0	Z225	3.2.19	50,-	96,0 sg	
	296	72636 Frickenhausen	0.1	Z225	3.2.21		96,0 sg	
	297	Tel. 07022-43837	1.0	Z225	3.2.22	50,-	96,5 hv	
							385,0 M	ADRCM
73	298	Wunsch Friedrich	1.0	C25	1.2.5	60,-	93,5 g	
	299	Münchhofstr. 4	1.0	C25	1.2.6	60,-	90,5 b	
	300	77833 Ottersweier	0.1	C25	1.2.4	60,-	95,5 sg	
	301	Tel. 07223-23174	1.0	C25	5.2.18	60,-	91,0 b	
							370,5	
74	302	Kober Axel	1.0	Z225	1.2.6	50,-	96,0 sg	
	303	Auf dem Heimenwasen 6	0.1	Z225	3.2.20		96,5 hv	
	304	72636 Frickenhausen	1.0	Z225	0.2.3	50,-	96,0 sg	
	305	Tel. 07022-43837	1.0	Z225	1.2.5		nb	

	306	Kober Axel	1.0	Z225	3.2.19	50,-	fehlt	
	307	Auf dem Heimenwasen 6 72636 Frickenhausen Tel. 07022-43837	0.1	Z225	4.2.23		fehlt	
DREIFARBEN-SHECKEN-REX			Preisr: W.Pilz,D.Westenberg H.Müller,M.Häussler					
75	308	Faber Andreas	0.1	S339	3.2.11		92,5 g	
	309	Leipzigerstr. 4	0.1	S339	3.2.8		91,0 b	
	310	09241 Mühlen	1.0	S339	2.2.1		93,5 g	
	311	Tel. 03722-91842	0.1	S339	2.2.3		93,5 g	
							370,5	
76	312	Stirner Anton	1.0	Z541	4.2.1		95,0 sg	
	313	Crailsheimerstr. 16	1.0	Z541	4.2.3		nb	
	314	74597 Stimpfach	0.1	Z541	4.2.8		95,0 sg	
	315	Tel. 07967-356	1.0	Z541	4.2.10		95,0 sg	

DALMATINER-REXE dreifarbig			Preisr: A.Grabl,M.Knopke O.Haigis,A.Hellstern					
77	316	Ardelt Benno	1.0	B604	1.2.9	45,-	nb	
	317	Kirchstettener 2	1.0	B604	1.2.10	45,-	nb	
	318	84155 Bodenkirchen	0.1	B604	1.2.11	45,-	95,0 sg	
	319	Tel. 08745-7332	0.1	B604	1.2.3	45,-	94,0 sg	

Sa.-Nr.	Kfg.-Nr.	A u s s t e l l e r	1.0 0.1	Kennzeichen rechts links	Vk- Pr.	Bewertung Pkt.	Preis
DALMATINER-REXE dreifarbig			Preisr: A.Grabl,M.Knopke O.Haigis,A.Heilstern				
78	320	Nasse Liesel	1.0	I24	1.2.7	40,-	94,5 sg
	321	Schwaneburger-Wieke 1	1.0	I24	1.2.8	40,-	95,5 sg
	322	26169 Friesoythe	0.1	I24	3.2.59	40,-	95,5 sg
	323	Tel. 04491-918772	0.1	I24	3.2.60	40,-	94,0 sg
							379,5
79	324	Schmit Pascal	1.0	W90	3.2.3	40,-	95,0 sg
	325	8 Rue de Roodt	0.1	W90	3.2.6	40,-	95,0 sg
	326	8391 Nospelt	0.1	W90	4.2.10		96,0 sg
	327	Tel. 00352-305551	0.1	W90	4.2.13	50,-	96,5 hv
							382,5
							SE3
80	328	Munger Peter	1.0	505	158	70,-	95,5 sg
	329	Wingarten 13	0.1	505	161	60,-	94,0 sg
	330	2552 Orpund	0.1	505	171	60,-	93,5 g
	331	Tel. 032-3553225	0.1	505	172	60,-	94,5 sg
							377,5
81	332	Meier Rudolf	1.0	512	934	50,-	95,0 sg
	333	Hasenwattweg 9	1.0	512	935	50,-	95,0 sg
	334	3293 Dotzigen	0.1	512	936	50,-	94,0 sg
	335	Tel. 032-3513379	0.1	512	937	50,-	95,5 sg
							379,5
82	336	Schluß Norbert	1.0	R272	2.2.13		96,0 sg
	337	Kämperdick 18	1.0	R272	2.2.15		96,0 sg
	338	46459 Rees	1.0	R272	2.2.7		92,5 g
	339	Tel. 02850-1006	0.1	R272	2.2.10		96,0 sg
							380,5
							SE10
83	340	ZGM Westenber	1.0	I153	1.2.11	60,-	96,0 sg
	341	Buchenstr. 32	0.1	I153	2.2.24	60,-	96,0 sg
	342	48531 Nordhorn	1.0	I153	2.2.27		95,5 sg
	343	Tel. 05921-37116	1.0	I153	2.2.28	60,-	94,5 sg
							382,0
							Wü.-BE
84	344	Reith Dieter	1.0	F428	3.2.22		96,5 hv
	345	Rübelandsweg 3	0.1	F428	3.2.23		96,0 sg
	346	29308 Winsen	1.0	F428	2.2.13		nb
	347	Tel. 0171-5724865	0.1	F428	2.2.17		97,0 v

							ADRC-M
85	348	Ardelt Benno	1.0	B604	3.2.24	45,-	95,0 sg
	349	Kirchstettener 2	1.0	B604	3.2.25	45,-	96,5 hv
	350	84155 Bodenkirchen	0.1	B604	3.2.27	45,-	96,0 sg
	351	Tel. 08745-7332	0.1	B604	3.2.28	45,-	94,5 sg
							382,0
							SOEVC
86	352	Nasse Liesel	1.0	I24	2.2.15	40,-	96,0 sg
	353	Schwaneburger-Wieke 1	0.1	I24	2.2.17	50,-	94,5 sg
	354	26169 Friesoythe	1.0	I24	3.2.57	50,-	93,0 g
	355	Tel. 04491-918772	0.1	I24	3.2.61	50,-	94,5 sg
							378,0
87	356	Noormann Hans Günter	1.0	I24	3.2.91	40,-	95,5 sg
	357	Neuenkooperstr. 41	0.1	I24	1.2.45	50,-	95,0 sg
	358	27804 Berne	0.1	I24	2.2.55	50,-	96,0 sg
	359	Tel. 0170-5758623	0.1	I24	2.2.56	50,-	93,5 g
							380,0
88	360	Beischau Corinna	0.1	F519	1.2.60		97,0 v
	361	An der Wanne 2	1.0	F519	2.2.73		96,5 hv
	362	37581 Bad Gandersheim	1.0	F519	1.2.9		96,0 sg
	363	Tel. 05382-958353	0.1	F519	1.2.37		96,5 hv
							386,0 M
							ADRCM
89	364	Griebel Horst	1.0	T110	1.2.12		96,5 hv
	365	Oberlandstr.69a	1.0	T110	1.2.10		96,5 hv
	366	98724 Lauscha	1.0	T110	1.2.17		96,5 hv
	367	Tel. 036702-302241	0.1	T110	2.2.37		96,5 hv
							386,0
							Pokal1

Sa.-Nr.	Kfg.-Nr.	A u s s t e l l e r	1.0 0.1	Kennzeichen rechts	links	Vk- Pr.	Bewertung Pkt.	Preis
DALMATINER-REXE dreifarbig			Preisr: A.Grabl,M.Knopke O.Haigis,A.Heilstern					
90	368	Tobisch Tony	1.0	T542	3.2.41	70,-	95,5 sg	
	369	Schlossberggasse 4	0.1	T542	3.2.44	70,-	95,5 sg	
	370	07745 Jena	1.0	T542	4.2.47	50,-	97,0 v	ADRC-M
	371	Tel. 0175-1563470	0.1	T542	4.2.64	50,-	95,5 sg	
							383,5	Pokal4
91	372	Eyring Alfred	0.1	R359	1.2.2	50,-	95,0 sg	
	373	Zum Wickchen 4	1.0	R359	2.2.4	50,-	nb	
	374	51515 Kürten	0.1	R359	2.2.5	50,-	96,5 hv	
	375	Tel. 02268-7265	1.0	R359	4.2.17	50,-	94,0 sg	

92	376	Güldenpenning Erich	1.0	W382	3.2.1	70,-	96,5 hv	
	377	Unterm Ried 32	0.1	W382	4.2.12		95,5 sg	
	378	58579 Schalksmühle	0.1	W382	4.2.15		94,5 sg	
	379	Tel. 02355-1320	0.1	W382	4.2.16		93,5 g	
							380,0	
93	380	Frey Otmar	0.1	B236	3.2.82		96,5 hv	
	381	Rodestr. 1	0.1	B236	1.2.18		95,5 sg	
	382	86866 Mickhausen	1.0	B236	0.2.2		nb	
	383	Tel. 0175-2049619	1.0	B236	3.2.96		95,0 sg	

94	384	Hartung Uwe	1.0	T503	1.2.1	40,-	94,5 sg	
	385	Im Haun 6	0.1	T503	1.2.5		96,5 hv	
	386	99189 Walschleben	1.0	T503	2.2.8	40,-	96,5 hv	
	387	Tel. 036201-50426	0.1	T503	1.2.4		94,5 sg	
							382,0	SF-P
95	388	Noormann Hans Günter	1.0	I24	1.2.19	40,-	96,0 sg	
	389	Neuenkooperstr. 41	1.0	I24	1.2.25	50,-	96,5 hv	
	390	27804 Berne	0.1	I24	3.2.69	50,-	96,0 sg	
	391	Tel. 0170-5758623	0.1	I24	3.2.70		95,0 sg	
							383,5	Pokal3
96	392	Beischau Corinna	1.0	F519	1.2.54		97,0 v	Sieger
	393	An der Wanne 2	1.0	F519	1.2.28		96,5 hv	
	394	37581 Bad Gandersheim	1.0	F519	1.2.19		95,5 sg	
	395	Tel. 05382-958353	0.1	F519	1.2.59		97,0 v	Sieger
							386,0	LVE
97	396	Griebel Horst	1.0	T110	1.2.1		94,0 sg	
	397	Oberlandstr.69a	1.0	T110	1.2.5		96,0 sg	
	398	98724 Lauscha	0.1	T110	1.2.8		nb	
	399	Tel. 036702-302241	0.1	T110	1.2.15		95,0 sg	

98	400	Tobisch Tony	1.0	T542	3.2.42	35,-	94,0 sg	
	401	Schlossberggasse 4	1.0	T542	4.2.48	35,-	95,5 sg	
	402	07745 Jena	1.0	T542	4.2.63	35,-	94,0 sg	
	403	Tel. 0175-1563470	0.1	T542	4.2.51	35,-	95,5 sg	
							379,0	
99	404	Noormann Hans Günter	1.0	I24	2.2.54	40,-	ob	
	405	Neuenkooperstr. 41	0.1	I24	4.2.107		96,5 hv	
	406	27804 Berne	0.1	I24	1.2.28	50,-	96,0 sg	
	407	Tel. 0170-5758623	0.1	I24	2.2.51		94,5 sg	

100	408	Beischau Corinna	1.0	F519	1.2.52		96,0 sg	
	409	An der Wanne 2	1.0	F519	1.2.51		96,5 hv	
	410	37581 Bad Gandersheim	1.0	F519	1.2.61		96,0 sg	
	411	Tel. 05382-958353	0.1	F519	2.2.97		96,0 sg	
							384,5	Pokal2
	412	Nasse Liesel	1.0	I24	1.2.3	40,-	94,5 sg	

Sa.-Nr.	Kfg.-Nr.	A u s s t e l l e r	1.0 0.1	Kennzeichen rechts	links	Vk- Pr.	Bewertung Pkt.	Preis
DALMATINER-REXE dreifarbig			Preisr: A.Grabl,M.Knopke O.Haigis,A.Hellstern					
	413	Schwaneburger-Wieke 1 26169 Friesoythe Tel. 04491-918772	1.0	I24	3.2.58	40,-	95,0 sg	
DALMATINER-REXE blau-weiß			Preisr: A.Grabl,M.Knopke O.Haigis,A.Hellstern					
101	414	Fuchs Jürgen	1.0	H442	3.2.5	50,-	95,5 sg	
	415	Odenwaldstr. 11	0.1	H442	3.2.7	50,-	94,5 sg	
	416	61184 Karben	1.0	H442	5.2.13	40,-	95,5 sg	
	417	Tel. 06039-3562	0.1	H442	3.2.3	50,-	96,0 sg	
							381,5	
102	418	Schmidt Erwin	1.0	H81	4.2.28		95,0 sg	
	419	Rabertshäuserstr. 16	0.1	H81	3.2.15		93,0 g	
	420	63667 Nidda	1.0	H81	4.2.33		97,5 v	Sieger
	421	Tel. 06043-7907	1.0	H81	4.2.22		96,5 hv	
							382,0 M	ADRCM
DALMATINER-REXE schwarz-weiß			Preisr: A.Grabl,M.Knopke O.Haigis,A.Hellstern					
103	422	Fehr Manfred	0.1	Z485	5.1.9		95,5 sg	
	423	Seedenerstr. 11	1.0	Z485	3.2.1		94,5 sg	
	424	88339 Bad Waldsee	1.0	Z485	3.2.2		95,5 sg	
	425	Tel. 07524-49097	0.1	Z485	3.2.4		95,5 sg	
							381,0	Wü.-BE
104	426	Schneider Wiegand	0.1	W754	1.2.7		96,0 sg	
	427	Oranienstr. 37/39	1.0	W754	3.2.55		96,5 hv	GZ-E
	428	57258 Freudenberg	1.0	W754	3.2.45		96,5 hv	
	429	Tel. 02734-27450	1.0	W754	3.2.46		95,5 sg	
							384,5	LVE
105	430	ZGM Schulz	1.0	HB5	3.2.12	50,-	97,0 v	ADRC-M
	431	Schwalbenweg 4	1.0	HB5	3.2.13	50,-	94,5 sg	
	432	27729 Hambergen	1.0	HB5	3.2.14	50,-	95,0 sg	
	433	Tel. 04793-469510	1.0	HB5	3.2.15	50,-	95,5 sg	
							382,0	SF-P
106	434	Ritter Alf	1.0	T507	2.2.71		95,5 sg	
	435	Töpfermarkt 8	0.1	T507	3.2.85		93,5 g	
	436	99189 Haßleben	0.1	T507	1.2.38		96,0 sg	
	437	Tel. 0173-3890397	0.1	T507	1.2.37		95,0 sg	
							380,0	
107	438	Santos Luis	1.0	Z75	3.2.1		95,5 sg	
	439	Am Schillerwäldle 8	1.0	Z75	3.2.2		nb	
	440	75365 Calw	1.0	Z75	3.2.3		95,5 sg	
	441	Tel. 07051-51973	0.1	Z75	5.2.9		95,5 sg	

108	442	ZGM Westenberg	1.0	I153	1.2.7	60,-	94,5 sg	
	443	Buchenstr. 32	0.1	I153	1.2.9	60,-	95,0 sg	
	444	48531 Nordhorn	0.1	I153	4.2.44	60,-	95,0 sg	
	445	Tel. 05921-37116	0.1	I153	4.2.45		95,5 sg	
							380,0	
109	446	Renninger Werner	1.0	Z160	3.2.1	40,-	nb	
	447	Pforzheimerstr. 45	1.0	Z160	3.2.2	40,-	94,5 sg	
	448	71292 Frielzheim	0.1	Z160	3.2.3	40,-	97,0 v	Sieger
	449	Tel. 07044-42452	0.1	Z160	3.2.4	40,-	95,0 sg	

110	450	Junker Heinz	1.0	SR157	1.2.1		95,0 sg	
	451	Karolingerstr. 6	1.0	SR157	1.2.2	50,-	nb	
	452	66636 Tholey	0.1	SR157	1.2.5	50,-	95,0 sg	
	453	Tel. 06853-4529	0.1	SR157	1.2.9		94,0 sg	

Sa.-Nr.	Kfg.-Nr.	A u s s t e l l e r	1.0 0.1	Kennzeichen rechts	links	Vk- Pr.	Bewertung Pkt.	Preis
DALMATINER-REXE schwarz-weiß			Preisr: A.Grabl,M.Knopke O.Haigis,A.Heilstern					
123	502	Kroder Reinhard	1.0	T110	2.2.49		97,0 v	ADRC-M
	503	Oberlandstr. 86	1.0	T110	1.2.31		96,0 sg	
	504	98724 Lauscha	0.1	T110	1.2.41		95,0 sg	
	505	Tel. 036702-20107	0.1	T110	1.2.36		96,0 sg	
							384,0	Pokal2
124	506	Schien Rudi	1.0	Z4	2.2.5		nb	
	507	Sandweg 26	0.1	Z4	1.2.4	35,-	95,0 sg	
	508	88326 Aulendorf	0.1	Z4	1.2.3		95,0 sg	
	509	Tel. 07525-7274	0.1	Z4	2.2.7		96,0 sg	

125	510	Hilpert Gerd	1.0	G8	1.2.2	40,-	95,5 sg	
	511	Hockpfüllerstr. 17	0.1	G8	1.2.3		94,5 sg	
	512	06528 Riethnordhausen	1.0	G8	2.2.18	40,-	93,5 g	
	513		0.1	G8	3.2.23		95,5 sg	
							379,0	
126	514	Hoffamnn Rudi	1.0	B152	0.2.8		95,0 sg	
	515	Paul-Loebe-Str. 27	1.0	B152	0.2.17		94,0 sg	
	516	82377 Penzberg	0.1	B152	2.2.30		96,0 sg	
	517	Tel. 0160-8002796	0.1	B152	2.2.33		96,5 hv	
							381,5	
127	518	Bourquin Herbert	1.0	P82	3.2.2		95,0 sg	
	519	In der Froschau 8	1.0	P82	3.2.7		94,5 sg	
	520	76831 Ingenheim	0.1	P82	3.2.15		95,5 sg	
	521	Tel. 06349-8175	0.1	P82	3.2.9		95,5 sg	
							380,5	
128	522	Seng Christian	0.1	C132	2.2.14		96,5 hv	
	523	Bodenweg 4a	1.0	C132	2.2.16		95,5 sg	
	524	74858 Aglasterhausen	1.0	C132	2.2.9		95,0 sg	
	525	Tel. 06262-2591	1.0	C132	1.2.2		96,0 sg	
							383,0	
129	526	Wunderlin Frank	0.1	C126	1.2.11		96,0 sg	
	527	Im Hof 7	0.1	C126	1.2.17		96,5 hv	
	528	79689 Maulburg	1.0	C126	1.2.19		96,5 hv	
	529	Tel. 07622-5459	0.1	C126	2.2.32		96,5 hv	
							385,5 M	
130	530	Schneider Wiegand	1.0	W754	1.2.21		97,0 v	KLS
	531	Oranienstr. 37/39	1.0	W754	1.2.22		nb	
	532	57258 Freudenberg	1.0	W754	2.2.10		94,5 sg	
	533	Tel. 02734-27450	0.1	W754	2.2.33		96,5 hv	

131	534	Griebel Horst	1.0	T110	1.2.7		96,0 sg	
	535	Oberlandstr. 69a	1.0	T110	1.2.9		94,5 sg	
	536	98724 Lauscha	1.0	T110	1.2.11		95,5 sg	
	537	Tel. 036702-302241	1.0	T110	1.2.10		95,5 sg	
							381,5	
132	538	Kühl Bernd	1.0	F106	3.2.38		95,5 sg	
	539	Göttingerstr. 6	0.1	F106	3.2.44		96,5 hv	
	540	31029 Bantein	0.1	F106	4.2.55		96,0 sg	
	541	Tel. 05182-6310	0.1	F106	3.2.43		96,0 sg	
							384,0	
133	542	Köhler Erika	1.0	F61	1.2.105		96,0 sg	
	543	Op den Höpen 16	1.0	F61	2.2.138		nb	
	544	27476 Cuxhaven	0.1	F61	4.2.213		94,5 sg	
	545	Tel. 04723-4681	0.1	F61	3.2.172		94,0 sg	

134	546	Schlange Holger	1.0	F519	2.2.1		95,5 sg	
	547	Harriehausen 13	0.1	F519	3.2.129		95,5 sg	
	548	37581 Bad Gandersheim	0.1	F519	3.2.32		93,5 g	
	549	Tel. 05382-3872	1.0	F519	3.2.66		95,5 sg	
							380,0	

Sa.-Nr.	Kfg.-Nr.	A u s s t e l l e r	1.0 0.1	Kennzeichen rechts	links	Vk- Pr.	Bewertung Pkt.	Preis
DALMATINER-REXE schwarz-weiß			Preisr: A.Grabl,M.Knopke O.Haigis,A.Heilstern					
135	550	Fuchs Jürgen	1.0	H442	3.2.7	50,-	96,0 sg	
	551	Odenwaldstr. 11	1.0	H442	5.2.66	40,-	94,5 sg	
	552	61184 Karben	0.1	H442	4.2.39	50,-	94,5 sg	
	553	Tel. 06039-3562	1.0	H442	5.2.44	40,-	96,0 sg	
381,0								
136	554	Baumgarten Tobias	1.0	F61	0.2.1		96,0 sg	
	555	Freesehörn 1a	1.0	F61	3.2.132		96,5 hv	
	556	21765 Nordleda	0.1	F61	3.2.164		96,5 hv	
	557	Tel. 04758-722304	0.1	F61	4.2.196		95,0 sg	
384,0								Pokal1
DALMATINER-REXE Sepiabraun-weiß			Preisr: A.Grabl,M.Knopke O.Haigis,A.Heilstern					
137	558	Fuhrmann Tino	1.0	C126	1.2.22		96,5 hv	
	559	Röttlerstr. 3	0.1	C126	3.2.38		96,0 sg	
	560	79689 Maulburg	1.0	C126	2.2.26		95,0 sg	
	561	Tel. 07622-9014904	1.0	C126	3.2.36		94,5 sg	
382,0 M								ADRCM
138	562	Schell Manfred	1.0	C143	2.2.19		95,0 sg	
	563	Feldstr. 23	0.1	C143	5.2.59		95,5 sg	
	564	75223 Niefern-Öschelbron	0.1	C143	4.2.29		95,0 sg	
	565	Tel. 07233-1617	0.1	C143	4.2.36		95,5 sg	
381,0								
	566	Schell Manfred Feldstr. 23 75223 Niefern-Öschelbron Tel. 07233-1617	1.0	C143	4.1.28	50,-	94,5 sg	
GELB-REXE			Preisr: F.Jobst,P.Schmitt T.Tabellion,R.Kühne					
139	567	Hansky Adolf	1.0	B873	4.2.83	50,-	94,5 sg	
	568	Schulstr. 2	0.1	B873	4.2.78	50,-	94,0 sg	
	569	96169 Lauter	1.0	B873	4.2.82	50,-	94,5 sg	
	570	Tel. 09544-6219	1.0	B873	2.2.54		95,5 sg	
378,5								
140	571	Zahn Karsten	1.0	S638	1.2.13		96,0 sg	
	572	Kleinstr. 14	1.0	S638	1.2.15	50,-	96,5 hv	
	573	08412 Steinpleis	1.0	S638	1.2.7	50,-	95,5 sg	
	574	Tel. 0152-25955317	1.0	S638	1.2.8		95,5 sg	
383,5								Pokal1
141	575	Richter Elsbeth	0.1	Z54	2.2.11	50,-	95,5 sg	
	576	Haldenweg 11	0.1	Z54	2.2.9	50,-	95,5 sg	
	577	88400 Biberach	0.1	Z54	2.2.5	50,-	95,0 sg	
	578	Tel. 07351-72426	1.0	Z54	2.0.2	50,-	96,0 sg	
382,0								Pokal3
142	579	Fichter Joachim	1.0	Z438	1.2.2		96,5 hv	
	580	Brühlstr. 12	0.1	Z438	1.2.4	50,-	96,5 hv	
	581	78588 Denkingen	1.0	Z438	3.2.6		95,0 sg	
	582	Tel. 07424-84995	1.0	Z438	3.2.33		97,5 v	
385,5 M								Sieger ADRCM
143	583	Rübsam Matthias	0.1	T373	2.2.5		96,0 sg	
	584	Geisaerstr. 30	0.1	T373	2.2.8		96,5 hv	
	585	36466 Dermbach	0.1	T373	3.2.14		96,0 sg	
	586	Tel. 036964-95710	0.1	T373	3.2.15		95,5 sg	
384,0								LVE
144	587	Faber Andreas	0.1	S339	3.2.32	45,-	93,0 g	
	588	Leipzigerstr. 4	1.0	S339	3.2.28		93,5 g	
	589	09241 Mühlau	1.0	S339	2.2.7	45,-	94,5 sg	
	590	Tel. 03722-91842	1.0	S339	2.2.5		95,0 sg	
376,0								

Sa.-Nr.	Kfg.-Nr.	A u s s t e l l e r	1.0 0.1	Kennzeichen rechts	links	Vk- Pr.	Bewertung Pkt.	Preis
GELB-REXE			Preisr: F.Jobst,P.Schmitt T.Tabellion,R.Kühne					
145	591	Hansky Adolf	0.1	B873	2.2.39		fehlt	
	592	Schulstr. 2	0.1	B873	2.2.40		fehlt	
	593	96169 Lauter	0.1	B873	2.2.41	50,-	fehlt	
	594	Tel. 09544-6219	0.1	B873	2.2.43		fehlt	

146	595	Zahn Karsten	1.0	S638	1.2.25	50,-	95,0 sg	
	596	Kleinstr. 14	0.1	S638	1.2.11	50,-	95,5 sg	
	597	08412 Steinpleis	1.0	S638	1.2.27		95,0 sg	
	598	Tel. 0152-25955317	1.0	S638	1.2.28		96,5 hv	ADRC-M
							382,0	
147	599	Horras Martin	1.0	SR141	2.2.1		95,5 sg	
	600	Im Adsack 36	1.0	SR141	5.2.8		95,5 sg	
	601	66606 St.Wendel	0.1	SR141	5.2.10		94,5 sg	
	602	Tel. 06856-807569	0.1	SR141	2.2.3		96,5 hv	
							382,0	Pokal2
	603	Richter Elsbeth	1.0	Z54	2.2.2		fehlt	
	604	Haldenweg 11	1.0	Z54	2.2.4		93,5 g	
	605	88400 Biberach Tel. 07351-72426	0.1	Z54	2.2.12	50,-	95,0 sg	
	606	Wild Lucia	0.1	Z53	3.2.4		94,5 sg	
	607	Jakobstr. 27 70839 Gerlingen Tel. 07156-27635	0.1	Z53	3.2.5		ob	
CASTOR-REXE			Preisr: F.Jobst,P.Schmitt T.Tabellion,R.Kühne					
148	608	Seeliger Wilfried	0.1	R50	3.1.9		nb	
	609	Alte Landstr. 8	1.0	R68	3.2.6		95,5 sg	
	610	51647 Gummersbach	1.0	R68	3.2.7		96,0 sg	
	611	Tel. 02263-6688	1.0	R68	3.2.8		96,0 sg	

149	612	Uhlmann Bernd	1.0	Z310	2.2.7	45,-	96,5 hv	
	613	An der Lauter 4	0.1	Z310	2.2.10	45,-	96,5 hv	
	614	71579 Spiegelberg	0.1	Z310	2.2.14	45,-	95,5 sg	
	615	Tel. 07194-8742	1.0	Z310	2.2.11	45,-	nb	

150	616	ZGM Petter	0.1	T778	1.2.9		96,5 hv	
	617	Auf der Hospel 12	0.1	T778	1.2.10		96,0 sg	
	618	98597 Fambach	1.0	T778	1.2.16		nb	
	619	Tel. 036848-31255	0.1	T778	1.2.17		96,5 hv	

151	620	Müller Tiberius	0.1	Z4	1.2.17	50,-	94,5 sg	
	621	Birnbaumweg 6	0.1	Z4	1.2.16	50,-	95,5 sg	
	622	88326 Aulendorf	1.0	Z4	3.2.39	50,-	96,5 hv	
	623	Tel. 07525-2830	0.1	Z4	3.2.42	50,-	96,0 sg	
							382,5	
152	624	Recktenwald Dieter	0.1	K117	3.2.20	50,-	95,0 sg	
	625	Gartenstr. 19	0.1	K117	3.2.22	50,-	95,5 sg	
	626	36148 Kalbach	0.1	K117	4.2.34	50,-	96,5 hv	
	627	Tel. 06655-2226	0.1	K117	4.2.36	50,-	96,5 hv	
							383,5	Wü.-BE
153	628	Weißbach René	1.0	S606	1.2.2		96,0 sg	
	629	Angerstr. 27	1.0	S606	1.2.3		95,0 sg	
	630	09487 Schletttau	1.0	S606	1.2.1		96,5 hv	
	631	Tel. 03733-671583	0.1	S606	1.2.6		97,5 v	
							385,0	KLS SF-P
154	632	Bahn Horst	1.0	T96	2.2.6	40,-	96,0 sg	
	633	Salzungerstr. 11	0.1	T96	2.2.8	40,-	94,0 sg	
	634	36460 Dorndorf	0.1	T96	2.2.10	40,-	96,0 sg	
	635	Tel. 036963-20463	0.1	T96	2.2.11	40,-	95,5 sg	
							381,5	

Sa.-Nr.	Kfg.-Nr.	A u s s t e l l e r	1.0 0.1	Kennzeichen rechts	links	Vk- Pr.	Bewertung Pkt.	Preis
CASTOR-REXE			Preisr: F.Jobst,P.Schmitt T.Tabellion,R.Kühne					
155	636	Griebel Horst	1.0	T110	1.2.3		96,0 sg	
	637	Oberlandstr. 69a	1.0	T110	1.2.4		95,5 sg	
	638	98724 Lauscha	0.1	T110	2.2.14		95,5 sg	
	639	Tel. 036702-302241	0.1	T110	1.2.7		96,0 sg	
							383,0	FG-P
156	640	Eska Roman	1.0	12-2	c1-2	50,-	95,0 sg	
	641	Droz dov 1	0.1	12-3	c1-2	50,-	nb	
	642	26761 Cerhovice	1.0	12-7	c1-2	50,-	96,0 sg	
	643	Tel. 311577976	1.0	12-9	c1-2	50,-	96,0 sg	

157	644	Kuta Ladislav	1.0	S1	c1-2	50,-	95,5 sg	
	645	Zajecovska 413	0.1	S4	c1-2	50,-	95,5 sg	
	646	26762 Komarov	1.0	S2504	c1-2	50,-	96,0 sg	
	647	Tel. 311573105	0.1	S2505	c1-2	50,-	95,5 sg	
							382,5	
158	648	Abele Josef	1.0	Z546	1.2.7		96,5 hv	
	649	Kolbstr. 16	1.0	Z546	1.2.8		97,0 v	KLS
	650	88410 Bad Wurzach	1.0	Z546	1.2.9		97,0 v	KLS
	651	Tel. 07564-3172	0.1	Z546	1.2.12		96,5 hv	
							387,0	LVE
159	652	Mey Jürgen	1.0	S7	1.2.1		95,0 sg	
	653	Erbgerichtstr. 3	0.1	S7	1.2.6		95,5 sg	
	654	09456 Annaberg	1.0	S7	2.2.10		96,5 hv	
	655	Tel. 03733-24208	0.1	S7	2.2.12		96,0 sg	
							383,0	EG-E
160	656	Dorp Fritz	1.0	R91	4.2.5		93,0 g	
	657	Am alten Wall 9	1.0	R91	4.2.1		90,5 b	
	658	41569 Rommerskirchen	1.0	R91	5.2.9		94,5 sg	
	659	Tel. 02183-6571	1.0	R91	5.2.10		93,5 g	
							371,5	
161	660	ZGM Wilms	1.0	I62	1.2.10		96,0 sg	
	661	An der Bremke 1	1.0	I62	2.2.39		97,0 v	
	662	49328 Melle	0.1	I62	2.2.40		97,5 v	KLS
	663	Tel. 05427-386	0.1	I62	1.2.13		97,0 v	KLS
							387,5 M	ADRCM
162	664	Eisenbach Dirk	1.0	T399	3.2.5		96,5 hv	
	665	Heimengasse 2	0.1	T399	3.2.9		95,5 sg	
	666	98634 Kaltenwestheim	1.0	T399	3.2.7		96,0 sg	
	667	Tel. 036946-20826	1.0	T399	3.2.8		96,0 sg	
							384,0	Wü.-BE
163	668	Dreßel Uwe	1.0	T439	1.2.12	40,-	fehlt	
	669	Bergstr. 11	1.0	T439	1.2.13	40,-	fehlt	
	670	98673 Oberwind	0.1	T439	1.2.14	40,-	fehlt	
	671	Tel. 03686-301117	0.1	T439	1.2.15	40,-	fehlt	

164	672	Weinert Horst	0.1	K117	4.2.45		96,0 sg	
	673	Drosselweg 5	0.1	K117	4.2.46		94,5 sg	
	674	36119 Neuhof	1.0	K117	2.2.10		96,0 sg	
	675	Tel. 06655-72565	1.0	K117	2.2.12		97,0 v	
							383,5	Wü.-BE
165	676	ZGM Koch/Kemper	0.1	W362	1.2.6	60,-	96,5 hv	
	677	Conradstr. 4	1.0	W362	1.2.2	60,-	96,5 hv	
	678	59469 Ense	1.0	W362	1.2.4	60,-	96,5 hv	
	679	Tel. 02938-2309	0.1	W362	1.2.5	60,-	96,0 sg	
							385,5	Pokal2
166	680	Heinbuch Richard	0.1	K17	1.2.17		96,5 hv	
	681	Melpertserstr. 14	1.0	K17	3.2.35		96,0 sg	
	682	36115 Ehrenberg	0.1	K17	3.2.38		96,5 hv	
	683	Tel. 06683-917728	1.0	K17	1.2.14		96,5 hv	
							385,5	Pokal3

Sa.-Nr.	Kfg.-Nr.	A u s s t e l l e r	1.0 0.1	Kennzeichen rechts	links	Vk- Pr.	Bewertung Pkt.	Preis
CASTOR-REXE			Preis: F.Jobst,P.Schmitt T.Tabellion,R.Kühne					
167	684	Spiller Rudi	1.0	B521	2.2.2		fehlt	
	685	Wengenerstr. 10	1.0	B521	2.2.3		fehlt	
	686	91790 Nennslingen	1.0	B521	3.2.5		fehlt	
	687	Tel. 09147-1548	1.0	B521	3.2.6		fehlt	

168	688	Müller Andreas	1.0	F54	2.2.31	70,-	95,0 sg	
	689	Pappelwiese 16	1.0	F54	3.2.44		96,5 hv	
	690	30655 Hannover	0.1	F54	1.2.12		96,0 sg	
	691	Tel. 0511-6498515	1.0	F54	3.2.48		96,0 sg	
							383,5	SE4
169	692	Gutmann Thomas	1.0	Z485	2.2.8		94,5 sg	
	693	Keltenstr. 4	1.0	Z485	2.2.3		94,0 sg	
	694	88368 Bergatreute	1.0	Z485	3.2.10		94,0 sg	
	695	Tel. 07527-914429	0.1	Z485	3.2.12		93,0 g	
							375,5	
170	696	Schirmer Matthias	1.0	S760	1.2.11		94,0 sg	
	697	Leuterwitz 10a	0.1	S760	0.2.3		95,5 sg	
	698	04703 Leisnig	0.1	S760	1.2.9		96,0 sg	
	699	Tel. 034321-20008	0.1	S760	1.2.15		96,0 sg	
							381,5	
171	700	Auth Horst	0.1	K117	3.2.41	45,-	96,0 sg	
	701	Am Kuckeberg 8	1.0	K117	3.2.40	45,-	96,0 sg	
	702	36148 Kalbach	1.0	K117	1.2.1	45,-	nb	
	703	Tel. 06655-2979	1.0	K117	1.2.2	45,-	96,0 sg	

172	704	Müller Manfred	1.0	F54	2.2.18	70,-	nb	
	705	Pappelwiese 16	0.1	F54	2.2.19	70,-	96,5 hv	
	706	30655 Hannover	0.1	F54	2.2.23	70,-	93,5 g	
	707	Tel. 0511-6498515	1.0	F54	1.2.16	70,-	95,0 sg	

173	708	ZGM Picht	1.0	F435	3.2.5	60,-	95,0 sg	
	709	Calvörderstr. 3	1.0	F435	3.2.6	60,-	95,0 sg	
	710	38448 Wolfsburg	0.1	F435	3.2.8	60,-	95,0 sg	
	711	Tel. 05363-2749	0.1	F435	3.2.9	60,-	96,0 sg	
							381,0	
174	712	Balkenhol Florian	0.1	W322	3.2.13		95,0 sg	
	713	An der Schogge 4	0.1	W322	3.2.18		96,5 hv	
	714	59939 Olsberg	0.1	W322	4.2.20		96,0 sg	
	715	Tel. 0160-94942813	1.0	W322	4.2.21		96,5 hv	
							384,0	Wü.-BE
175	716	Lang Richard	1.0	B323	3.2.7		93,5 g	
	717	Hauptstr. 31	0.1	B323	3.2.8		98,0 v	B 0,1
	718	87634 Günzach	0.1	B323	3.2.9		97,5 v	Sieger
	719	Tel. 08372-7723	0.1	B323	3.2.10		97,0 v	
							386,0	Pokal1
176	720	Biedenkopf Jürgen	0.1	H140	2.2.12		96,5 hv	
	721	Heidstr. 23	1.0	H140	2.2.14	60,-	94,0 sg	
	722	35321 Laubach	1.0	H140	2.2.16	60,-	nb	
	723	Tel. 06405-3886	1.0	H140	2.2.7	60,-	92,5 g	

177	724	Maier Hans-Jürgen	0.1	B24	3.2.1		93,5 g	
	725	Zirbelstr. 3	0.1	B24	3.2.2		93,5 g	
	726	85435 Erding	0.1	B24	3.2.3		95,0 sg	
	727	Tel. 08122-7629	0.1	B24	3.2.4		94,5 sg	
							376,5	
178	728	Reith Claus	1.0	K7	1.2.4		96,0 sg	
	729	Hanauerstr. 13	1.0	K7	1.2.6		96,5 hv	
	730	36124 Eichenzell	1.0	K7	1.2.1		96,5 hv	
	731	Tel. 06659-1463	0.1	K7	1.2.2		96,5 hv	
							385,5	Pokal3

Sa.-Nr.	Kfg.-Nr.	A u s s t e l l e r	1.0 0.1	Kennzeichen rechts links	Vk- Pr.	Bewertung Pkt.	Preis
CASTOR-REXE			Preis: F.Jobst,P.Schmitt T.Tabellion,R.Kühne				
179	732	Wunsch Friedrich	1.0	C25	1.2.9	60,-	94,0 sg
	733	Münchhofstr. 4	1.0	C25	1.2.3		95,5 sg
	734	77833 Ottersweier	1.0	C25	1.2.6	60,-	96,0 sg
	735	Tel. 07223-23174	0.1	C25	1.2.11		96,5 hv
							382,0
180	736	Hözle Karl	1.0	C23	2.2.16		94,5 sg
	737	Skiliftweg 14	1.0	C23	2.2.15		94,0 sg
	738	75328 Schömberg	0.1	C23	2.2.12		96,5 hv
	739	Tel. 07084-7552	0.1	C23	4.2.31		96,0 sg
							381,0
181	740	Boche Werner	1.0	B341	4.2.157		95,0 sg
	741	Rosenstr. 4	0.1	B341	4.2.133		95,5 sg
	742	86513 Ursberg	0.1	B341	3.2.35		96,5 hv
	743	Tel. 08281/1220	0.1	B341	4.2.134		96,0 sg
							383,0
							Uhr-E
182	744	Schmitt Bernd	1.0	K109	2.2.27		96,0 sg
	745	Eschenweg 6	1.0	K109	2.2.28		96,5 hv
	746	36154 Hasenfeld	1.0	K109	2.2.18		96,0 sg
	747	Tel. 06669-8532	1.0	K109	2.2.20		96,5 hv
							385,0
							SF-P
183	748	ZGM Petter	0.1	T778	1.2.11		96,5 hv
	749	Auf der Hospel 12	0.1	T778	1.2.12		95,5 sg
	750	98597 Fambach	0.1	T778	1.2.27		94,5 sg
	751	Tel. 036848-31255	0.1	T778	1.2.29		96,0 sg
							382,5
184	752	Recktenwald Dieter	1.0	K117	4.2.26		96,0 sg
	753	Gartenstr. 19	1.0	K117	2.2.14		nb
	754	36148 Kalbach	1.0	K117	2.2.15		95,5 sg
	755	Tel. 06655-2226	0.1	K117	2.2.17	60,-	97,0 v

							ADRC-M
185	756	Bär Jürgen	0.1	B845	1.2.49		97,0 v
	757	Meyernbergerstr. 40	0.1	B845	1.2.45		95,5 sg
	758	95447 Bayreuth	0.1	B845	1.2.46		96,5 hv
	759	Tel. 0921-32604	0.1	B845	1.2.48		96,5 hv
							385,5
							Pokal4
186	760	Schmitt Bernd	1.0	K109	1.2.12		96,5 hv
	761	Eschenweg 6	1.0	K109	1.2.13		97,5 v
	762	36154 Hasenfeld	1.0	K109	1.2.14		97,0 v
	763	Tel. 06669-8532	1.0	K109	1.2.16		96,5 hv
							387,5
							LVE
187	764	Schmitt Bernd	1.0	K109	1.2.1		fehlt
	765	Eschenweg 6	1.0	K109	1.2.2		fehlt
	766	36154 Hasenfeld	0.1	K109	1.2.9		fehlt
	767	Tel. 06669-8532	1.0	K109	2.2.33		fehlt

188	768	Noormann Hans Günter	1.0	I24	2.2.77	40,-	95,5 sg
	769	Neuenkooperstr. 41	1.0	I24	2.2.76		97,0 v
	770	27804 Berne	0.1	I24	3.2.131		96,5 hv
	771	Tel. 0170-5758623	1.0	I24	2.2.78	40,-	96,5 hv
							385,5
							Pokal4
189	772	Bär Jürgen	0.1	B845	1.2.40		96,0 sg
	773	Meyernbergerstr. 40	1.0	B845	2.2.56		96,5 hv
	774	95447 Bayreuth	1.0	B845	2.2.55		96,5 hv
	775	Tel. 0921-32604	1.0	B845	2.2.58		96,0 sg
							385,0
							SF-P
190	776	Lang Hermann	1.0	Z267	1.2.6	45,-	95,5 sg
	777	In den Gärten 1	1.0	Z267	4.2.17		96,0 sg
	778	89555 Söhnstetten	0.1	Z267	1.2.4	45,-	95,5 sg
	779	Tel. 07323-7297	0.1	Z267	1.2.8	45,-	96,5 hv
							383,5
							SE8

Sa.-Nr.	Kfg.-Nr.	A u s s t e l l e r	1.0	Kennzeichen		Vk- Pr.	Bewertung Pkt.	Preis		
			0.1	rechts	links					
CASTOR-REXE			Preis: F.Jobst,P.Schmitt T.Tabellion,R.Kühne							
191	780	Steinmann Wilhelm	1.0	I24	2.2.22	40,-	96,0	sg	ADRC-M Pokal2	
	781	Meesgenweg 2	0.1	I24	2.2.27	40,-	97,0	v		
	782	26215 Wiefelstede	0.1	I24	2.2.31	40,-	95,5	sg		
	783	Tel. 04402-6145	0.1	I24	2.2.32	40,-	97,0	v		
							385,5			
192	784	Jünger Hans Werner	1.0	K90	2.2.3		96,0	sg		
	785	Raiffeisenweg 3	0.1	K90	3.2.23		94,5	sg		
	786	34621 Frielendorf	0.1	K90	2.2.5		96,5	hv		
	787	Tel. 06691-6387	0.1	K90	2.2.16		96,0	sg		
							383,0			
193	788	Schöpe Bernd	1.0	B647	3.2.6		94,5	sg		
	789	Laiflitz 6	0.1	B647	3.2.5		95,5	sg		
	790	94259 Kirchberg	0.1	B647	3.2.8		95,5	sg		
	791	Tel. 09927-1578	0.1	B647	3.2.9		95,5	sg		
							381,0			
194	792	Majer Karl	1.0	Z508	1.2.1	45,-	95,0	sg		
	793	Fasanenweg 1	0.1	Z508	1.2.3	45,-	95,0	sg		
	794	89168 Niederstotzingen	1.0	Z508	1.2.7	45,-	94,5	sg		
	795	Tel. 07325-3758	0.1	Z508	1.2.12		96,0	sg		
							380,5			
195	796	ZGM Gießler/Meinhart	1.0	H168	2.2.2	40,-	94,5	sg		
	797	Hohwaldstr. 7	1.0	H168	2.2.1	40,-	95,5	sg		
	798	36341 Lauterbach	0.1	H168	3.2.8		95,0	sg		
	799	Tel. 06641-4814	0.1	H168	3.2.9		96,0	sg		
							381,0			
196	800	Staudt Winfried	1.0	T263	1.2.7	40,-		nb		
	801	Unsben 88	1.0	T263	1.2.8	40,-		91,0		b
	802	98634 Unterweid	0.1	T263	1.2.9			95,0		sg
	803	Tel. 036946-29854	1.0	T263	4.2.10	40,-		93,0		g

197	804	Junghans Peter	1.0	F522	1.2.1	50,-	96,0	sg		
	805	Schwalenbergsweg 1	0.1	F522	1.2.3	50,-	96,0	sg		
	806	37581 Bad Gandersheim	1.0	F522	1.2.4	50,-	96,0	sg		
	807	Tel. 05382-1406	1.0	F522	1.2.7	50,-	95,5	sg		
							383,5		HH-E	
198	808	Burkard Josef	1.0	B341	2.2.68		94,0	sg		
	809	Emmenthaler-Weg 6	1.0	B341	2.2.69		95,0	sg		
	810	89359 Kötzt	0.1	B341	2.2.70		96,5	hv		
	811	Tel. 08221-30126	1.0	B341	2.2.75		96,0	sg		
							381,5			
199	812	Friedbert Hipp	0.1	Z515	2.2.5		95,0	sg		
	813	Irmentrudstr. 6	1.0	Z515	2.2.4		95,5	sg		
	814	88250 Weingarten	1.0	Z515	2.2.1		96,5	hv		
	815	Tel. 0751-42264	1.0	Z515	2.2.7		93,5	g		
							380,5			
200	816	Noormann Hans Günter	1.0	I24	2.2.85	40,-	96,0	sg	ADRC-M SF-P	
	817	Neuenkooperstr. 41	0.1	I24	2.2.74	40,-	96,0	sg		
	818	27804 Berne	0.1	I24	2.2.80	40,-	96,0	sg		
	819	Tel. 0170-5758623	0.1	I24	2.2.95	40,-	97,0	v		
							385,0			
201	820	Uhlmann Bernd	1.0	Z310	1.2.1	45,-		nb		
	821	An der Lauter 4	0.1	Z310	2.2.15	45,-	96,5	hv		
	822	71579 Spiegelberg	0.1	Z310	2.2.16	45,-	96,0	sg		
	823	Tel. 07194-8742	0.1	Z310	2.2.13	45,-	96,0	sg		

202	824	Müller Tiberius	1.0	Z4	1.2.1		94,5	sg	ADRC-M Med.-E	
	825	Birnbaumweg 6	0.1	Z4	1.2.2		97,0	v		
	826	88326 Aulendorf	0.1	Z4	3.2.41		95,5	sg		
	827	Tel. 07525-2830	0.1	Z4	2.2.32		96,5	hv		
							383,5			

Sa.-Nr.	Kfg.-Nr.	A u s s t e l l e r	1.0 0.1	Kennzeichen rechts	links	Vk- Pr.	Bewertung Pkt.	Preis
CASTOR-REXE			Preisr: F.Jobst,P.Schmitt T.Tabellion,R.Kühne					
	828	Maier Hans-Jürgen	0.1	B24	4.2.25		nb	
	829	Zirbelstr. 3 85435 Erding Tel. 08122-7629	0.1	B24	4.2.26		92,0 g	
SCHWARZ-REXE			Preisr: U.Klostermann,R.Hoffmann G.Wimmer,M.Mezger					
203	830	Decher Jürgen	1.0	W754	1.2.1		95,5 sg	
	831	Bruchsgarten 31	1.0	W754	1.2.4		nb	
	832	57258 Freudenberg	1.0	W754	1.2.3		93,0 g	
	833	Tel. 0271-2500496	0.1	W754	1.2.6		94,0 sg	

204	834	Becker Hans-Günter	1.0	K10	1.2.1		95,5 sg	
	835	Am Wetzloser Weg 5	1.0	K10	1.2.8		96,0 sg	
	836	36166 Haunetal	0.1	K10	3.2.12		96,0 sg	
	837	Tel. 06673-1256	0.1	K10	4.2.18		96,0 sg	
							383,5	Pokal2
205	838	Jünger Hans Werner	1.0	K90	3.2.10		96,5 hv	ADRC-M
	839	Raiffeisenweg 3	1.0	K90	2.2.5		95,0 sg	
	840	34621 Frielendorf	1.0	K90	4.2.16		96,5 hv	
	841	Tel. 06691-6387	0.1	K90	3.2.15		94,5 sg	
							382,5	SF-P
206	842	ZGM Wilms	0.1	I62	2.2.8	55,-	95,5 sg	
	843	Buer vor dem Walde 40a	0.1	I62	2.2.6	55,-	96,5 hv	
	844	49328 Melle	0.1	I62	3.2.28		96,5 hv	
	845	Tel. 05427-1361	0.1	I62	3.2.27	55,-	95,5 sg	
							384,0	Pokal1
207	846	Wolf Gerd	0.1	S667	2.2.4	40,-	fehlt	
	847	Hauptstr. 90	1.0	S667	2.2.2	40,-	96,0 sg	
	848	09638 Lichtenberg	0.1	S667	3.2.7	40,-	95,5 sg	
	849	Tel. 037323-9683	1.0	S667	3.2.5		94,5 sg	

LOH-REXE schwarz			Preisr: U.Klostermann,R.Hoffmann G.Wimmer,M.Mezger					
208	850	Hölsken Uwe	0.1	T399	5.2.39	50,-	95,0 sg	
	851	Dorfstr. 3	0.1	T399	5.2.38	50,-	93,5 g	
	852	98634 Kaltenwestheim	0.1	T399	5.2.41	50,-	94,5 sg	
	853	Tel. 036946-20480	0.1	T399	5.2.42	50,-	95,5 sg	
							378,5 M	ADRCM
SCHWARZ-REXE			Preisr: U.Klostermann,R.Hoffmann G.Wimmer,M.Mezger					
209	854	ZGM Reinhold	1.0	B323	1.2.13	60,-	95,5 sg	
	855	Hauptstr. 35	0.1	B323	1.2.15	60,-	96,0 sg	
	856	87742 Apfeltrach	0.1	B323	1.2.16	60,-	95,5 sg	
	857	Tel. 08261-7636032	0.1	B323	1.2.17	60,-	95,5 sg	
							382,5	Wü.-BE
210	858	Henneke Elisabeth	1.0	W383	4.2.15	50,-	96,0 sg	
	859	Heimeskamp 12	1.0	W383	4.2.16	50,-	96,0 sg	
	860	33142 Büren	1.0	W383	4.2.24	50,-	95,0 sg	
	861	Tel. 02951-3708	0.1	W383	4.2.27	50,-	nb	

211	862	Gottschald Thomas	1.0	S12	4.2.24		92,5 g	
	863	August-Bebel-Str. 12	1.0	S12	3.2.16		94,0 sg	
	864	09241 Mühlau	1.0	S12	4.2.32		95,5 sg	
	865	Tel. 0173-7875918	0.1	S12	3.2.3		95,0 sg	
							377,0	

Sa.-Nr.	Kfg.-Nr.	A u s s t e l l e r	1.0 0.1	Kennzeichen rechts	links	Vk- Pr.	Bewertung Pkt.	Preis
SCHWARZ-REXE			Preisr: U.Klostermann,R.Hoffmann G.Wimmer,M.Mezger					
212	866	Sippel Toni	1.0	K109	1.2.1		95,5 sg	
	867	Fliederweg 6	0.1	K109	1.2.4		95,0 sg	
	868	36154 Hosenfeld	1.0	K109	1.2.5		96,0 sg	
	869	Tel. 06650-1763	1.0	K109	1.2.7		95,5 sg	
							382,0	SE10
213	870	Bader Hanni	1.0	SR141	4.2.2		95,5 sg	
	871	Im Adsack 36	0.1	SR141	4.2.4		96,0 sg	
	872	66606 St. Wendel	0.1	SR141	4.2.6		95,5 sg	
	873	Tel. 06856-807569	0.1	SR141	4.2.8		95,5 sg	
							382,5	Pokal3
214	874	Marx Hans-Werner	1.0	SR102	1.2.4		94,5 sg	
	875	Marienstr. 27	1.0	SR102	1.2.5		96,5 hv	
	876	66839 Schmelz	0.1	SR102	1.2.2		95,5 sg	
	877	Tel. 0177-3112349	1.0	SR102	1.2.1		nb	

215	878	Biedenkopf Jürgen	0.1	H140	3.2.12		95,5 sg	
	879	Heidstr. 23	0.1	H140	3.2.13	60,-	97,0 v	ADRC-M
	880	35321 Laubach	0.1	H140	3.2.11	60,-	95,0 sg	
	881	Tel. 06405-3886	0.1	H140	3.2.15	60,-	95,0 sg	
							382,5	Pokal4
216	882	Peter Michael	1.0	B102	1.2.2		96,0 sg	
	883	Waldleite 17b	1.0	B102	1.2.3		97,0 v	Sieger
	884	83352 Altenmarkt	0.1	B102	1.2.6		95,5 sg	
	885	Tel. 0175-1639278	1.0	B102	2.2.9		nb	

217	886	Decher Jürgen	1.0	W754	2.2.11	60,-	96,0 sg	
	887	Bruchgarten 31	1.0	W754	2.2.12	60,-	96,0 sg	
	888	57258 Freudenberg	1.0	W754	3.2.19	60,-	95,5 sg	
	889	Tel. 0271-2500496	0.1	W754	3.2.21	60,-	95,0 sg	
							382,5	SOEVC
218	890	ZGM Baur	1.0	Z417	0.2.2	45,-	95,5 sg	
	891	Gäustr. 77	0.1	Z417	1.2.4	45,-	nb	
	892	72108 Rottenburg	0.1	Z417	1.2.6		95,0 sg	
	893	Tel. 07457-5025	0.1	Z417	2.2.14	45,-	95,0 sg	

219	894	Kühl Bernd	1.0	F106	3.2.10		95,5 sg	
	895	Göttingerstr. 6	0.1	F106	3.2.14		96,0 sg	
	896	31029 Banteln	1.0	F106	3.2.15	45,-	94,0 sg	
	897	Tel. 05182-6310	1.0	F106	3.2.16		93,5 g	
							379,0	
220	898	Wild Lucia	1.0	Z53	3.2.3		94,5 sg	
	899	Jokobstr. 27	1.0	Z53	3.2.4		nb	
	900	70839 Gerlingen	1.0	Z53	3.2.1		95,0 sg	
	901	Tel. 07156-27635	0.1	Z53	3.2.8		nb	

221	902	Burkard Josef	1.0	B341	2.2.24		96,0 sg	
	903	Emmenthalerweg 6	0.1	B341	2.2.29		96,5 hv	
	904	89359 Kötzt	0.1	B341	2.2.13		96,5 hv	
	905	Tel. 08221-30126	0.1	B341	2.2.15		97,0 v	ADRC-M
							386,0 M	ADRCM
222	906	ZGM Kapferer	1.0	B152	1.2.7		96,0 sg	
	907	Puitenweg 1	1.0	B152	1.2.10		96,0 sg	
	908	6094 Axams Tirol	0.1	B152	1.2.5		97,0 v	Sieger
	909	Tel. 0043-6642449292	0.1	B152	1.2.18	50,-	96,5 hv	
							385,5	LVE
223	910	ZGM Baur	1.0	Z417	2.2.7	45,-	94,5 sg	
	911	Gäustr. 77	0.1	Z417	2.2.18		94,5 sg	
	912	72108 Rottenburg	0.1	Z417	3.2.25	45,-	95,0 sg	
	913	Tel. 07457-5025	1.0	Z417	3.2.20		95,5 sg	
							379,5	

Sa.-Nr.	Kfg.-Nr.	A u s s t e l l e r	1.0 0.1	Kennzeichen rechts links	Vk- Pr.	Bewertung Pkt.	Preis
SCHWARZ-REXE			Preisr: U.Klostermann,R.Hoffmann G.Wimmer,M.Mezger				
224	914	Kühl Bernd	1.0	F106	3.2.8	95,0	sg
	915	Göttingerstr. 6	1.0	F106	3.2.19	96,0	sg
	916	31029 Banteln	1.0	F106	3.2.20	95,5	sg
	917	Tel. 05182-6310	0.1	F106	4.2.29	95,0	sg
							381,5
HAVANNA-REXE			Preisr: U.Klostermann,R.Hoffmann G.Wimmer,M.Mezger				
225	918	Zahn Mario	1.0	S638	1.2.8	45,-	95,0 sg
	919	Kleinestr. 14	1.0	S638	1.2.9		95,0 sg
	920	08412 Steinpleis	1.0	S638	1.2.1	45,-	96,0 sg
	921	Tel. 0173-9868963	1.0	S638	1.2.2	45,-	94,5 sg
							380,5 M
							ADRCM
226	922	Littig Bernd	1.0	P90	3.2.1		93,0 g
	923	Höhgasse 6	0.1	P90	3.2.3		92,0 g
	924	66978 Donsieders	0.1	P90	3.2.5		95,5 sg
	925	Tel. 06333-1235	0.1	P90	3.2.7		94,0 sg
							374,5
227	926	Jünger Hans Werner	1.0	K90	2.2.22		nb
	927	Raiffeisenweg 3	1.0	K90	2.2.23		96,0 sg
	928	34621 Fridendorf	0.1	K90	4.2.24		96,5 hv
	929	Tel. 06691-6387	0.1	K90	3.2.20		95,5 sg

							ADRC-M
228	930	Wild Lucia	1.0	Z53	3.2.6		94,0 sg
	931	Jakobstr. 27	0.1	Z53	3.2.7		94,5 sg
	932	70839 Gerlingen	0.1	Z53	3.2.12		94,0 sg
	933	Tel. 07156-27635	0.1	Z53	3.2.14		94,5 sg
							377,0
229	934	Hensel Rüdiger	1.0	H446	1.2.1		94,0 sg
	935	Trinkbrunnenstr. 3	0.1	H446	1.2.2		95,0 sg
	936	63477 Maintal	0.1	H446	1.2.3		96,5 hv
	937	Tel. 06181-47454	1.0	H446	2.2.17		95,0 sg
							380,5
							Pokal1
230	938	Zahn Mario	1.0	S638	1.2.4	45,-	94,5 sg
	939	Kleinestr. 14	1.0	S638	1.2.22		94,0 sg
	940	08412 Steinpleis	1.0	S638	1.2.10	45,-	96,0 sg
	941	Tel. 0173-9868963	0.1	S638	1.2.13	45,-	95,5 sg
							380,0
							SE10
BLAUGRAUE-REXE			Preisr: W.Pilz,D.Westenberg H.Müller,M.Häussler				
231	942	Peterschulte Johannes	1.0	W291	5.2.18	40,-	95,5 sg
	943	Theodor Canisius Weg 14	1.0	W291	5.2.20		96,0 sg
	944	59846 Sundern	1.0	W291	5.2.17		94,5 sg
	945	Tel. 02393-541	0.1	W291	5.2.21		94,5 sg
							380,5
232	946	Rüther Matthias	1.0	W383	3.2.19		95,0 sg
	947	Brüggengärten 8	0.1	W383	3.2.21	50,-	95,0 sg
	948	33142 Büren	1.0	W383	3.2.25	50,-	95,5 sg
	949	Tel. 02951-936634	1.0	W383	3.2.28	50,-	93,5 g
							379,0
233	950	Gottschald Steffi	1.0	S339	3.2.25		94,5 sg
	951	August-Bebel-Str. 12	0.1	S339	3.2.27	35,-	94,5 sg
	952	09241 Mühlau	1.0	S339	2.2.6		95,5 sg
	953	Tel. 0173-7875918	0.1	S339	2.2.7		96,0 sg
							380,5
234	954	ZGM Kelter/Tabellion	1.0	SR85	1.2.5		97,0 v
	955	Waldfriedenstr.16	0.1	SR85	1.2.9		96,0 sg
	956	66773 Schwalbach	0.1	SR85	2.2.15		97,5 v
	957	Tel. 0681-9386245	1.0	SR85	3.2.20		97,0 v
							387,5 M
							ADRCM

Sa.-Nr.	Kfg.-Nr.	A u s s t e l l e r	1.0 0.1	Kennzeichen rechts	links	Vk- Pr.	Bewertung Pkt.	Preis
BLAUGRAUE-REXE			Preisr: W.Pilz,D.Westenberg H.Müller,M.Häussler					
235	958	Kulczynski Karlheinz	1.0	C120	1.2.5	40,-	96,0 sg	
	959	Waldstr. 12	1.0	C120	1.2.6	40,-	95,5 sg	
	960	95015 Bretten	0.1	C120	1.2.1	40,-	95,5 sg	
	961	Tel. 07258-6854	0.1	C120	1.2.3	40,-	95,5 sg	
							382,5	MH-P
236	962	Peterschulte Johannes	0.1	W291	3.2.13	40,-	95,5 sg	
	963	Theodor Canisius Weg 14	0.1	W291	3.2.14	40,-	95,0 sg	
	964	59846 Sundern	0.1	W291	3.2.5	40,-	nb	
	965	Tel. 02393-541	0.1	W291	3.2.7	40,-	96,0 sg	

237	966	Rüther Matthias	1.0	W383	3.2.26		95,5 sg	
	967	Brüggengärten 8	1.0	W383	3.2.27		95,0 sg	
	968	33142 Büren	0.1	W383	3.2.32		96,5 hv	
	969	Tel. 02951-936634	0.1	W383	3.2.33		95,5 sg	
							382,5	Pokal1
238	970	Peterschulte Johannes	1.0	W291	3.2.1	40,-	96,0 sg	
	971	Theodor Canisius Weg 14	1.0	W291	3.2.2	40,-	95,5 sg	
	972	59846 Sundern	1.0	W291	3.2.10	40,-	96,0 sg	
	973	Tel. 02393-541	1.0	W291	3.2.11	40,-	96,0 sg	
							383,5	KF-P
239	974	Baumgarten Tobias	1.0	F61	1.2.10		96,0 sg	
	975	Freesenhörn 1a	0.1	F61	1.2.14		94,0 sg	
	976	21765 Nordleda	0.1	F61	1.2.15		96,0 sg	
	977	Tel. 04758-722304	1.0	F61	1.2.1		95,5 sg	
							381,5	
240	978	Poferl Richard	1.0	Z203	2.2.12		95,5 sg	
	979	Gartenstr. 7	1.0	Z203	2.2.13	40,-	95,0 sg	
	980	73779 Deizisau	0.1	Z203	1.2.11		95,5 sg	
	981	Tel. 07153-71637	0.1	Z203	4.2.25		96,0 sg	
							382,0	SE9
241	982	Fiser Josef	1.0	S2	c1-2	55,-	93,5 g	
	983	Klestenicka 517	0.1	S4	c1-2	55,-	95,0 sg	
	984	26762 Komarov	0.1	S5	c1-2	55,-	95,0 sg	
	985	Tel. 311572937	1.0	S8	c1-2		nb	

RHÖN-REXE			Preisr: W.Pilz,D.Westenberg H.Müller,M.Häussler					
242	986	ZGM Kühne	0.1	T373	3.2.18		95,0 sg	
	987	Dorfstr. 41	1.0	T373	3.2.13		95,5 sg	
	988	36452 Brunnhartshausen	0.1	T373	3.2.6		95,0 sg	
	989	Tel. 036964-93602	0.1	T373	3.2.5	50,-	nb	

243	990	Gerker Michael	1.0	I62	2.2.4	60,-	95,0 sg	
	991	Großer Palsterkamp 4	1.0	I62	4.2.11	60,-	96,0 sg	ADRC-M
	992	49328 Melle	1.0	I62	4.2.14	60,-	94,5 sg	
	993	Tel. 05226-5928950	0.1	I62	2.2.7	75,-	95,0 sg	
							380,5	KF-P
244	994	Bahn Horst	1.0	T96	1.2.1	40,-	96,0 sg	
	995	Salzungerstr. 11	0.1	T96	1.2.6	40,-	97,0 v	Sieger
	996	36460 Dorndorf	1.0	T96	1.2.3	40,-	95,5 sg	
	997	Tel. 036963-20463	0.1	T96	4.2.35	40,-	93,0 g	
							381,5 M	ADRCM
JAPANER-REXE			Preisr: F.Wunsch,J.Berstecher P.Kelter,H.Schmidt					
245	998	ZGM Petersen	1.0	F525	1.2.1	40,-	nb	
	999	Hanhoopsfeld 15	0.1	F525	1.2.5	40,-	95,5 sg	
	1000	21079 Hamburg	0.1	F525	1.2.17	40,-	95,5 sg	KF-P
	1001	Tel. 040-7632841	0.1	F525	1.2.18	40,-	95,0 sg	

Sa.-Nr.	Kfg.-Nr.	A u s s t e l l e r	1.0 0.1	Kennzeichen rechts links	Vk- Pr.	Bewertung Pkt.	Preis	
JAPANER-REXE			Preisr: F.Wunsch,J.Berstecher P.Kelter,H.Schmidt					
246	1002	Krieg Thomas	0.1	T181	2.2.4	40,-	96,5 hv	ADRC-M
	1003	Gehauserstr. 5	1.0	T181	2.2.9	40,-	95,0 sg	
	1004	36457 Stadtlengsfeld	0.1	T181	2.2.14	40,-	95,5 sg	
	1005	Tel. 036965-60709	0.1	T181	2.2.22	40,-	94,0 sg	
							381,0 M	ADRCM
247	1006	ZGM Kapferer	1.0	B152	0.2.1		nb	
	1007	Puitenweg 1	1.0	B152	1.2.12		95,0 sg	
	1008	6094 Axams Tirol	0.1	B152	1.2.10		95,0 sg	
	1009	Tel. 0043-6642449292	0.1	B152	1.2.5	50,-	95,5 sg	

FEH-REXE			Preisr: F.Wunsch,J.Berstecher P.Kelter,H.Schmidt					
248	1010	Frede Armin	0.1	Z13	1.2.2	40,-	96,0 sg	
	1011	Schloßbergstr. 15	1.0	Z13	4.2.4	40,-	nb	
	1012	71116 Gärtringen	0.1	Z13	4.2.5	40,-	94,5 sg	
	1013	Tel. 07034-22275	0.1	Z13	4.2.6	40,-	95,0 sg	

249	1014	Mey Jürgen	1.0	S7	2.2.1		96,5 hv	ADRC-M
	1015	Erbgerichtstr. 3	0.1	S7	2.2.6		94,0 sg	
	1016	09456 Annaberg	0.1	S7	3.2.12		95,5 sg	
	1017	Tel. 03733-24208	0.1	S7	3.2.14		96,0 sg	
							382,0	SE8
250	1018	Höck Adalbert	1.0	B323	1.2.2		fehlt	
	1019	Schulstr. 15	1.0	B323	1.2.3		fehlt	
	1020	86866 Grimoldsried	0.1	B323	1.2.4		fehlt	
	1021	Tel. 08204-1051	0.1	B323	1.2.5		fehlt	

251	1022	Greis Brunhilde	1.0	W9	3.2.1		97,0 v	ADRC-M
	1023	Garbeckerstr. 12	0.1	W9	3.2.5		96,5 hv	
	1024	58809 Neuenrade	0.1	W9	3.2.14	40,-	97,0 v	Sieger
	1025	Tel. 0170-7468005	0.1	W9	3.2.15		96,0 sg	
							386,5 M	ADRCM
252	1026	Zisch Rosemarie	1.0	H265	4.2.3		95,0 sg	
	1027	Bürgelerstr. 49	1.0	H265	4.2.2		95,0 sg	
	1028	63075 Offenbach	1.0	H265	4.2.6		94,5 sg	
	1029	Tel. 069-868213	0.1	H265	4.2.7		95,0 sg	
							379,5	
253	1030	Knopke Manfred	1.0	C313	2.2.11		96,0 sg	
	1031	Hardtweg 21	1.0	C313	2.2.12		95,5 sg	
	1032	76707 Hambrücken	1.0	C313	3.2.18		93,5 g	
	1033	Tel. 0162-7922511	0.1	C313	3.2.23		95,0 sg	
							380,0	SE7
254	1034	Schmitt Mario	1.0	H23	1.2.1		94,5 sg	
	1035	Schulgasse 2	1.0	H23	1.2.2		95,0 sg	
	1036	35460 Staufenberg	0.1	H23	1.2.4		96,0 sg	
	1037	Tel. 06406-5098923	0.1	H23	3.2.9		95,5 sg	
							381,0	FG-P
255	1038	Wohlgemuth Helmut	1.0	Z21	2.2.4		96,0 sg	
	1039	St.-Wendelstr. 3	0.1	Z21	2.2.2		94,5 sg	
	1040	75365 Calw	1.0	Z21	4.2.15		94,0 sg	
	1041	Tel. 07051-4871	0.1	Z21	4.2.16		94,5 sg	
							379,0	
	1042	Greis Brunhilde	1.0	W9	3.2.8	40,-	nb	
	1043	Garbeckerstr. 12 58809 Neuenrade Tel. 0170-7468005	0.1	W9	3.2.19	40,-	96,0 sg	

Sa.-Nr.	Kfg.-Nr.	A u s s t e l l e r	1.0 0.1	Kennzeichen rechts	links	Vk- Pr.	Bewertung Pkt.	Preis
LUX-REXE			Preisr: F.Wunsch,J.Berstecher P.Kelter,H.Schmidt					
256	1044	Hübner Matthias	1.0	T125	2.2.7	50,-	97,0 v	ADRC-M
	1045	Friedensstr. 12	1.0	T125	2.2.9	50,-	95,0 sg	
	1046	98634 Kaltensundheim	1.0	T125	2.2.10	50,-	95,0 sg	
	1047	Tel. 036946-20030	1.0	T125	5.1.13	50,-	95,5 sg	
							382,5	
257	1048	Würz Christian	1.0	B870	3.2.15		95,5 sg	
	1049	Mittelsteinach 6a	1.0	B870	3.2.16		96,0 sg	
	1050	96154 Burgwindheim	0.1	B870	3.2.20		95,0 sg	
	1051	Tel. 09551-929253	0.1	B870	1.2.9		95,0 sg	
							381,5	
258	1052	Frede Armin	1.0	Z13	1.2.1	40,-	95,0 sg	
	1053	Schloßbergstr. 15	1.0	Z13	4.2.12	40,-	93,0 g	
	1054	71116 Gärtringen	0.1	Z13	1.2.5	40,-	90,0 b	
	1055	Tel. 07034-22275	0.1	Z13	1.2.9	40,-	95,5 sg	
							373,5	
259	1056	ZGM Wilms	1.0	I62	3.2.12		96,0 sg	
	1057	Buer vor dem Walde 40a	1.0	I62	3.2.13		96,0 sg	
	1058	49328 Melle	0.1	I62	3.2.16	45,-	96,5 hv	
	1059	Tel. 05427-1361	0.1	I62	3.2.18	45,-	95,5 sg	
							384,0	SH-E
260	1060	Appel Stefan	1.0	K10	1.2.1		97,0 v	Sieger
	1061	Hauptstr. 7	1.0	K10	2.2.4		96,0 sg	
	1062	36151 Langenschwarz	1.0	K10	2.2.17		97,5 v	
	1063	Tel. 06653-470	0.1	K10	4.2.39	50,-	94,5 sg	
							385,0	C-VCE
261	1064	Schug Peter	1.0	SR102	3.2.10		95,5 sg	
	1065	Am Hof 7	0.1	SR102	3.2.11		95,0 sg	
	1066	66822 Lebach	0.1	SR102	3.2.13		96,5 hv	
	1067	Tel. 06881-4698	0.1	SR102	3.2.14		96,0 sg	
							383,0	Pokal1
262	1068	Zenglein Konrad	1.0	H507	1.2.1	50,-	94,5 sg	
	1069	Hummelweg 1	1.0	H507	1.2.2	50,-	95,5 sg	
	1070	63741 Aschaffenburg	0.1	H507	1.2.3	50,-	94,0 sg	
	1071	Tel. 06021-424652	0.1	H507	1.2.4	50,-	95,0 sg	
							379,0	
263	1072	Knopke Manfred	1.0	C313	1.2.2		96,0 sg	
	1073	Hardtweg 21	1.0	C313	1.2.4		94,0 sg	
	1074	76707 Hambrücken	1.0	C313	1.2.5		94,5 sg	
	1075	Tel. 0162-7922511	1.0	C313	1.2.6		95,0 sg	
							379,5	
264	1076	Ginter Dieter	0.1	Z297	3.2.15		95,5 sg	Sieger
	1077	Hornbergerstr. 100	1.0	Z297	3.2.12		97,0 v	
	1078	78730 Lauterbach	0.1	Z297	1.2.9		97,0 v	
	1079	Tel. 07422-22456	0.1	Z297	1.2.10		96,5 hv	
							386,0	Wü.-BE
265	1080	Ginter Dieter	1.0	Z297	3.2.14		98,0 v	B 1,0
	1081	Hornbergerstr. 100	1.0	Z297	2.2.7		97,5 v	ADRC-M
	1082	78730 Lauterbach	1.0	Z297	3.2.13		96,5 hv	
	1083	Tel. 07422-22456	1.0	Z297	1.2.2		97,5 v	ADRC-M
							389,5 M	ADRCM
266	1084	Pelikan Vladislav	1.0	S202	c1-2	55,-	96,0 sg	
	1085	Okruzni 75	1.0	S205	c1-2	55,-	96,5 hv	
	1086	26762 Komarov	1.0	S206	c1-2	55,-	95,5 sg	
	1087	Tel. 737704388	0.1	S903	c1-2	55,-	94,0 sg	
							382,0	
267	1088	Haunerding Alois	1.0	B105	1.2.2	40,-	95,5 sg	
	1089	Triftweg 50	0.1	B105	2.2.6	40,-	96,0 sg	
	1090	83278 Traunstein	0.1	B105	2.2.7	40,-	94,5 sg	
	1091	Tel. 0861-4378	0.1	B105	2.2.8	40,-	94,5 sg	
							380,5	

Sa.-Nr.	Kfg.-Nr.	A u s s t e l l e r	1.0 0.1	Kennzeichen rechts	links	Vk- Pr.	Bewertung Pkt.	Preis
LUX-REXE			Preis: F.Wunsch,J.Berstecher P.Kelter,H.Schmidt					
268	1092	Hübner Matthias	0.1	T125	2.2.8	50,-	96,5 hv	
	1093	Friedensstr. 12	1.0	T125	1.2.2		95,5 sg	
	1094	98634 Kaltensundheim	0.1	T125	2.2.12		95,5 sg	
	1095	Tel. 036946-20030	0.1	T125	1.2.6	50,-	96,0 sg	
							383,5	PS-E
269	1096	Würz Christian	0.1	B870	3.2.17	50,-	95,5 sg	
	1097	Mittelsteinach 6a	1.0	B870	2.2.12	50,-	95,0 sg	
	1098	96154 Burgwindheim	1.0	B870	1.2.8	50,-	96,5 hv	
	1099	Tel. 09551-929253	1.0	B870	3.2.22	50,-	95,0 sg	
							382,0	
LOH-REXE schwarz			Preis: F.Wunsch,J.Berstecher P.Kelter,H.Schmidt					
270	1100	Dorp Dorothea	1.0	R91	4.2.1		94,0 sg	
	1101	Am alten Wall 9	0.1	R91	4.2.2		nb	
	1102	41569 Rommerskirchen	0.1	R91	4.2.3		91,5 b	
	1103	Tel. 02183-6571	0.1	R91	5.2.5		93,5 g	

MARDER-REXE blau			Preis: F.Wunsch,J.Berstecher P.Kelter,H.Schmidt					
271	1104	Bayerl Walter	1.0	B648	3.2.8		97,0 v	
	1105	Dr.-Georg-Schäfer-Str. 3	1.0	B648	3.2.11		96,0 sg	
	1106	94227 Zwiesel	0.1	B648	3.2.12		97,5 v	Sieger
	1107	Tel. 09922-2029	1.0	B648	3.2.13		95,0 sg	
							385,5	C-VCE
272	1108	Brock Frank	1.0	Z75	1.2.3	55,-	96,5 hv	
	1109	Panoramastr. 12/2	1.0	Z75	1.2.1	55,-	96,0 sg	
	1110	75365 Calw	0.1	Z75	4.2.23		95,0 sg	
	1111	Tel. 07051-58223	1.0	Z75	4.2.28		96,0 sg	
							383,5	
273	1112	Gerhardt Joachim	1.0	T300	0.2.10		96,0 sg	
	1113	Stresemannring 48a	1.0	T300	0.2.2		95,5 sg	
	1114	99734 Nordhausen	1.0	T300	0.2.3		96,5 hv	
	1115	Tel. 0175-2438420	0.1	T300	0.2.13		97,0 v	
							385,0	SH-E
274	1116	Marx Hans-Werner	0.1	SR102	1.2.12	60,-	97,5 v	ADRC-M
	1117	Marienstr. 27	0.1	SR102	1.2.13	60,-	96,0 sg	
	1118	66839 Schmelz	1.0	SR102	2.2.18	60,-	96,5 hv	
	1119	Tel. 0177-3112349	1.0	SR102	2.2.21	60,-	96,5 hv	
							386,5 M	ADRCM
275	1120	Lorenz Josef	1.0	B621	3.2.9	50,-	96,0 sg	
	1121	Hagenau 48	0.1	B621	3.2.11	50,-	97,0 v	ADRC-M
	1122	84152 Mengkofen	0.1	B621	3.2.3	50,-	96,0 sg	
	1123	Tel. 08774-354	0.1	B621	3.2.4	50,-	95,5 sg	
							384,5	Pokal2
276	1124	Cloppenburg Reinhold	1.0	I24	1.2.21	60,-	95,5 sg	
	1125	Bahnstr. 39	0.1	I24	1.2.23		95,5 sg	
	1126	26219 Bösel	0.1	I24	1.2.25		96,0 sg	
	1127	Tel. 04494-218490	0.1	I24	2.2.29	60,-	96,0 sg	
							383,0	
277	1128	Fehr Manfred	1.0	Z485	3.2.1		96,0 sg	
	1129	Seedenerstr. 11	0.1	Z485	3.2.7		94,5 sg	
	1130	88339 Bad Waldsee	0.1	Z485	3.2.4		94,5 sg	
	1131	Tel. 07524-49097	0.1	Z485	3.2.5		93,5 g	
							378,5	
278	1132	Bayerl Walter	1.0	B648	3.2.3		96,5 hv	
	1133	Dr.-Georg-Schäfer-Str. 3	0.1	B648	3.2.6		95,5 sg	
	1134	94227 Zwiesel	0.1	B648	3.2.5		96,5 hv	
	1135	Tel. 09922-2029	0.1	B648	3.2.7		96,0 sg	
							384,5	

Sa.-Nr.	Kfg.-Nr.	A u s s t e l l e r	1.0 0.1	Kennzeichen rechts	links	Vk- Pr.	Bewertung Pkt.	Preis
MARDER-REXE blau			Preisr: F.Wunsch,J.Berstecher P.Kelter,H.Schmidt					
279	1136	Gerhardt Joachim	1.0	T300	0.2.24		96,0 sg	
	1137	Stresemannring 48a	1.0	T300	0.2.1	40,-	95,5 sg	
	1138	99734 Nordhausen	0.1	T300	1.2.47		96,5 hv	
	1139	Tel. 0175-2438420	1.0	T300	1.2.60	40,-	96,0 sg	
							384,0	
280	1140	Marx Hans-Werner	1.0	SR102	1.2.5		95,0 sg	
	1141	Marienstr. 27	1.0	SR102	1.2.6		97,0 v	Sieger
	1142	66839 Schmelz	0.1	SR102	2.2.16	60,-	96,5 hv	
	1143	Tel. 0177-3112349	0.1	SR102	2.2.17	60,-	96,5 hv	
							385,0	P-E
281	1144	Lange Ralf	1.0	T478	3.2.9	60,-	95,5 sg	
	1145	Zum Stiftsgut 18	1.0	T478	4.2.19	60,-	95,5 sg	
	1146	99947 Nagelstedt	0.1	T478	3.2.12	60,-	96,5 hv	
	1147	Tel. 036042-78920	1.0	T478	4.2.24	60,-	95,5 sg	
							383,0	
282	1148	Burkard Josef	0.1	B341	2.2.12		96,5 hv	
	1149	Emmenthalerweg 6	1.0	B341	2.2.2		96,0 sg	
	1150	89359 Kotz	1.0	B341	2.2.3		97,0 v	ADRC-M
	1151	Tel. 08221-30126	0.1	B341	2.2.8		96,5 hv	
							386,0	Wu.-BE
283	1152	Kulczynski Edeltraud	1.0	C627	3.2.16	40,-	94,5 sg	
	1153	Waldstr. 12	1.0	C627	3.2.29	40,-	95,0 sg	
	1154	75015 Bretten	0.1	C627	3.2.20	40,-	94,0 sg	
	1155	Tel. 07258-6854	0.1	C627	3.2.32	40,-	95,5 sg	
							379,0	
284	1156	Brock Frank	1.0	Z75	1.2.4	55,-	95,0 sg	
	1157	Panoramastr. 12/2	0.1	Z75	3.2.8		95,5 sg	
	1158	75365 Calw	1.0	Z75	3.2.9		94,5 sg	
	1159	Tel. 07051-58223	0.1	Z75	3.2.10		95,0 sg	
							380,0	
MARDER-REXE braun			Preisr: F.Wunsch,J.Berstecher P.Kelter,H.Schmidt					
285	1160	Schlange Caren	1.0	F519	3.2.28		95,5 sg	
	1161	Harriehausen 13	0.1	F519	3.2.10		94,5 sg	
	1162	37581 Bad Gandersheim	0.1	F519	3.2.11		96,5 hv	
	1163	Tel. 05382-3872	0.1	F519	3.2.21		94,0 sg	
							380,5	SE8
286	1164	Rademaker Henry	0.1	I153	3.2.19	50,-	94,0 sg	
	1165	Neuenhauserstr. 191	1.0	I153	2.2.15	50,-	95,5 sg	
	1166	48527 Nordhorn	1.0	I153	2.2.16	50,-	94,0 sg	
	1167	Tel. 05921-6264	1.0	I153	2.2.17	50,-	96,5 hv	
							380,0	
287	1168	Schmit Gilbert	1.0	12DG	194x		fehlt	
	1169	10 Rue de Schiffflange	1.0	12DG	195x		fehlt	
	1170	3676 Kayl	0.1	22DG	345x		fehlt	
	1171	Tel. 00352-567605	0.1	22DG	347x		fehlt	

288	1172	Kuhl Bernd	1.0	F106	4.2.42		95,5 sg	
	1173	Gottingerstr. 6	0.1	F106	3.2.18		94,5 sg	
	1174	31029 Banteln	0.1	F106	3.2.17		95,5 sg	
	1175	Tel. 05182-6310	0.1	F106	3.2.16		95,5 sg	
							381,0	Pokal4
289	1176	Benischke Helmut	1.0	T503	1.2.6		96,5 hv	ADRC-M
	1177	Erfurterstr. 30	0.1	T503	2.2.13		95,0 sg	
	1178	99189 Walschleben	0.1	T503	2.2.14		94,0 sg	
	1179		0.1	T503	1.2.9		nb	

Sa.-Nr.	Kfg.-Nr.	A u s s t e l l e r	1.0 0.1	Kennzeichen rechts	links	Vk- Pr.	Bewertung Pkt.	Preis
MARDER-REXE braun			Preisr: F.Wunsch,J.Berstecher P.Kelter,H.Schmidt					
290	1180	Neu Ralf	1.0	RN93	4.2.27	60,-	95,0 sg	
	1181	St.-Nicolas-Str. 12	0.1	RN93	3.2.2		95,0 sg	
	1182	55442 Stromberg	0.1	RN93	4.2.24		96,0 sg	
	1183	Tel. 06724-6037222	1.0	RN93	3.2.9		96,5 hv	
							382,5 M	ADRCM
291	1184	Naumann Heiko	1.0	H16	4.2.2	35,-	94,5 sg	
	1185	Hillersbachstr. 26	1.0	H16	4.2.3	35,-	94,5 sg	
	1186	63697 Hirzenhain	1.0	H16	4.2.4	35,-	94,0 sg	
	1187	Tel. 06045-951024	0.1	H16	4.2.5	35,-	95,0 sg	
							378,0	
292	1188	Kühl Bernd	1.0	F106	3.2.23		96,0 sg	
	1189	Göttingerstr. 6	0.1	F106	3.2.21		94,5 sg	
	1190	31029 Banteln	0.1	F106	2.2.5		96,5 hv	ADRC-M
	1191	Tel. 05182-6310	0.1	F106	3.2.31		94,5 sg	
							381,5	Pokal2
293	1192	Schlange Caren	1.0	F519	3.2.1		93,5 g	
	1193	Harriehausen 13	1.0	F519	3.2.13		96,0 sg	
	1194	37581 Bad Gandersheim	1.0	F519	3.2.16		97,0 v	Sieger
	1195	Tel. 05382-3872	0.1	F519	3.2.19		94,5 sg	
							381,0	Pokal3
RUSSEN-REXE schwarz-weiß			Preisr: F.Wunsch,J.Berstecher P.Kelter,H.Schmidt					
294	1196	Sippel Toni	1.0	K109	2.2.15		95,5 sg	
	1197	Fliederweg 6	0.1	K109	2.2.25		95,0 sg	
	1198	36154 Hasenfeld	1.0	K109	2.2.11		96,0 sg	
	1199	Tel. 06650-1763	0.1	K109	2.2.12		94,5 sg	
							381,0	Pokal2
295	1200	Uhlmann Bernd	1.0	Z310	1.2.3	40,-	95,5 sg	
	1201	An der Lauter 4	1.0	Z310	1.2.4	40,-	95,0 sg	
	1202	71579 Spiegelberg	0.1	Z310	1.2.9	40,-	95,0 sg	
	1203	Tel. 07194-8742	1.0	Z310	1.2.7	40,-	95,0 sg	
							380,5	Pokal4
296	1204	Schmit Pascal	1.0	W90	3.2.8	45,-	97,0 v	ADRC-M
	1205	8 Rue de Roodt	1.0	W90	3.2.4	45,-	97,0 v	Sieger
	1206	8391 Nospelt	0.1	W90	3.2.5		96,0 sg	
	1207	Tel. 00352-305551	0.1	W90	3.2.11	45,-	96,5 hv	
							386,5 M	ADRCM
297	1208	Schlange Holger	1.0	F519	2.2.1		95,5 sg	
	1209	Harriehausen 13	0.1	F519	2.2.3		95,0 sg	
	1210	37581 Bad Gandersheim	0.1	F519	2.2.4		93,5 g	
	1211	Tel. 05382-3872	0.1	F519	2.2.5		94,5 sg	
							378,5	SE5
298	1212	Junker Heinz	0.1	SR157	1.2.3	40,-	nb	
	1213	Karolingerstr. 6	0.1	SR157	1.2.4	40,-	94,0 sg	
	1214	66636 Tholey	0.1	SR157	3.2.8		92,5 g	
	1215	Tel. 06853-4529	0.1	SR157	3.2.7		94,0 sg	

299	1216	Sippel Toni	1.0	K109	2.2.14		96,5 hv	
	1217	Fliederweg 6	1.0	K109	2.2.16	35,-	nb	
	1218	36154 Hasenfeld	1.0	K109	1.2.1		96,5 hv	ADRC-M
	1219	Tel. 06650-1763	0.1	K109	1.2.7		95,0 sg	

300	1220	Boger Rudi	1.0	Z86	2.2.1		nb	
	1221	Brunnenfeldstr. 9	1.0	Z86	4.2.9		94,5 sg	
	1222	73566 Bartholomä	0.1	Z86	2.2.4		95,0 sg	
	1223	Tel. 07173-7291	0.1	Z86	4.2.10		94,5 sg	

Sa.-Nr.	Kfg.-Nr.	A u s s t e l l e r	1.0 0.1	Kennzeichen rechts	links	Vk- Pr.	Bewertung Pkt.	Preis
RUSSEN-REXE schwarz-weiß			Preisr: F.Wunsch,J.Berstecher P.Kelter,H.Schmidt					
301	1224	Uhlmann Bernd	1.0	Z310	1.2.1	40,-	95,5 sg	
	1225	An der Lauter 4	0.1	Z310	1.2.10	40,-	94,5 sg	
	1226	71579 Spiegelberg	1.0	Z310	3.2.14	40,-	93,5 g	
	1227	Tel. 07194-8742	1.0	Z310	3.2.17	40,-	nb	

302	1228	Sippel Toni	1.0	K109	1.2.3	35,-	96,0 sg	
	1229	Fliederweg 6	0.1	K109	2.2.19		94,5 sg	
	1230	36154 Hasenfeld	0.1	K109	2.2.18		96,5 hv	
	1231	Tel. 06650-1763	1.0	K109	1.2.5	35,-	94,0 sg	
381,0							Pokal3	
	1232	Schmit Pascal	1.0	W90	3.2.2	45,-	96,5 hv	
	1233	8 Rue de Roodt 8391 Nospelt Tel. 00352-305551	0.1	W90	3.2.6	45,-	94,5 sg	
ZWERG-REXE schwarz			Preisr: F.Wunsch,J.Berstecher P.Kelter,H.Schmidt					
303	1234	Kunz Karla	1.0	T373	3.2.2		95,0 sg	
	1235	Geisaerstr. 30	0.1	T373	5.2.10		96,5 hv	
	1236	36466 Dermbach	0.1	T373	5.2.11		95,5 sg	
	1237	Tel. 036964-95710	0.1	T373	5.2.12		95,5 sg	
382,5							Pokal3	
304	1238	Köger Thomas	1.0	Z309	0.2.1		95,0 sg	
	1239	Färbersteige 3	1.0	Z309	0.2.3		96,0 sg	
	1240	74423 Obersontheim	0.1	Z309	0.2.4		94,0 sg	
	1241	Tel. 07973-6079	1.0	Z309	0.2.6		95,0 sg	
380,0							Pokal4	
305	1242	Zizmann Jürgen	1.0	Z75	3.2.19		95,5 sg	
	1243	Mauswiesenweg 16	1.0	Z75	4.2.29		94,0 sg	
	1244	75365 Calw	0.1	Z75	3.2.10		94,5 sg	
	1245	Tel. 07051-77671	0.1	Z75	3.2.22		94,5 sg	
378,5								
306	1246	ZGM Schmidt	1.0	T542	1.2.12		96,5 hv	ADRC-M
	1247	Anemonenweg 8	1.0	T542	1.2.5		97,0 v	Sieger
	1248	07751 Jena	1.0	T542	1.2.14		96,0 sg	
	1249	Tel. 03641-472030	0.1	T542	3.2.31		95,0 sg	
384,5 M							ADRCM	
307	1250	Wehrmeier Heinz	1.0	F522	5.2.18	35,-	96,5 hv	
	1251	Marktstr. 26	1.0	F522	2.2.7	35,-	nb	
	1252	37547 Kreiensen	1.0	F522	2.2.8	35,-	94,0 sg	
	1253	Tel. 05563-910330	0.1	F522	3.2.12	35,-	94,5 sg	

308	1254	Zizmann Jürgen	1.0	Z75	4.2.15		88,5	
	1255	Mauswiesenweg 16	0.1	Z75	1.2.2		94,0 sg	
	1256	75365 Calw	0.1	Z75	1.2.3		93,0 g	
	1257	Tel. 07051-77671	0.1	Z75	1.2.1		95,0 sg	
370,5								
ZWERG-REXE blau			Preisr: G.Kern,F.Rettich R.Schmidt,B.Brauchle					
309	1258	Renn Hugo	0.1	RN45	3.2.15		94,0 sg	
	1259	Mühlenweg 9	1.0	RN45	3.2.14		97,0 v	
	1260	57614 Oberwambach	1.0	RN45	5.2.18		95,5 sg	
	1261	Tel. 02681-4353	0.1	RN45	5.2.17		96,5 hv	
383,0 M							ADRCM	
	1262	Will Manfred	1.0	T765	3.2.8	40,-	94,0 sg	
	1263	Dorfstr. 38 98617 Sülzfeld Tel. 036945-57339	0.1	T765	3.2.10	40,-	95,5 sg	

Sa.-Nr.	Kfg.-Nr.	A u s s t e l l e r	1.0 0.1	Kennzeichen rechts	links	Vk- Pr.	Bewertung Pkt.	Preis
ZWERG-REXE chinfarbig			Preisr: G.Kern,F.Rettich R.Schmidt,B.Brauchle					
310	1264	Röhr Andreas	1.0	W362	4.2.6	30,-	93,5 g	
	1265	Oststr. 51	1.0	W362	4.2.8	30,-	94,5 sg	
	1266	59427 Unna	1.0	W362	4.2.12	30,-	94,5 sg	
	1267	Tel. 02308-9308391	0.1	W362	4.2.14	40,-	96,0 sg	
378,5								
311	1268	Caithamlova Dana	0.1	12-3	c3-2	30,-	94,0 sg	
	1269	9.Kvetna 341	0.1	12-4	c3-2	30,-	94,0 sg	
	1270	26762 Komarov	1.0	12-1	c3-2	35,-	95,5 sg	
	1271	Tel. 311573065	0.1	12-2	c3-2	35,-	96,0 sg	
379,5								Pokal3
312	1272	Wolf Gerd	1.0	S667	4.2.5		96,0 sg	
	1273	Hauptstr. 90	1.0	S667	4.2.6		97,0 v	KLS
	1274	09638 Lichtenberg	0.1	S667	2.2.3		94,5 sg	
	1275	Tel. 037323-9683	1.0	S667	2.2.1		96,5 hv	
384,0 M								ADRCM
ZWERG-REXE havannafarbig			Preisr: G.Kern,F.Rettich R.Schmidt,B.Brauchle					
313	1276	Röhr Andreas	1.0	W362	4.2.1	30,-	nb	
	1277	Oststr. 51	1.0	W362	4.2.3	30,-	94,0 sg	
	1278	59427 Unna	0.1	W362	5.2.6	40,-	92,0 g	
	1279	Tel. 02308-9308391	0.1	W362	5.2.7	40,-	94,0 sg	

314	1280	Mergen Simon	1.0	SR85	4.2.20		95,0 sg	
	1281	Kreisstr. 20	0.1	SR85	4.2.21		fehlt	
	1282	66127 Klaventhal	0.1	SR85	4.2.22		fehlt	
	1283	Tel. 06898-370486	0.1	SR85	4.2.23		96,0 sg	

	1284	Will Manfred	1.0	T765	4.2.19	40,-	95,0 sg	
	1285	Dorfstr. 38 98617 Sülzfeld Tel. 036945-57339	0.1	T765	4.2.15	40,-	97,0 v	
ZWERG-REXE gelb			Preisr: G.Kern,F.Rettich R.Schmidt,B.Brauchle					
315	1286	Sturm Frank	1.0	B1103	5.2.7	40,-	93,0 g	
	1287	Schloßbergring 58	0.1	B1103	5.2.13		94,5 sg	
	1288	97357 Altenschönbach	0.1	B1103	5.2.16	40,-	95,0 sg	
	1289	Tel. 09383-7895	0.1	B1103	5.2.14		96,0 sg	
378,5								
316	1290	Schuhmacher Silvia	1.0	Z117	3.2.1	30,-	95,0 sg	
	1291	Liebenzellerstr. 27	1.0	Z117	3.2.2		96,5 hv	
	1292	71263 Weil der Stadt	1.0	Z117	3.2.5		96,0 sg	
	1293	Tel. 07033-34331	0.1	Z117	3.2.10		96,5 hv	
384,0 M								ADRCM
317	1294	Fuhrmann Sandra	1.0	C126	2.2.35		95,5 sg	
	1295	Röttlerstr. 3	0.1	C126	3.2.39		96,0 sg	
	1296	79689 Maulburg	0.1	C126	2.2.28		94,0 sg	
	1297	Tel. 07622-9014904	0.1	C126	2.2.36		96,0 sg	
381,5								
318	1298	Sturm Frank	1.0	B1103	5.2.1		96,5 hv	Sieger
	1299	Schloßbergring 58	0.1	B1103	5.2.21		96,5 hv	
	1300	97357 Altenschönbach	0.1	B1103	5.2.9		94,0 sg	
	1301	Tel. 09383-7895	0.1	B1103	5.2.22		95,0 sg	
382,0								Pokal1
ZWERG-REXE fehfarbig			Preisr: G.Kern,F.Rettich R.Schmidt,B.Brauchle					
319	1302	Will Manfred	1.0	T765	3.1.1	40,-	96,5 hv	
	1303	Dorfstr. 38	0.1	T765	4.2.22	40,-	96,0 sg	
	1304	98617 Sülzfeld	0.1	T765	4.2.23	40,-	94,5 sg	
	1305	Tel. 036945-57339	0.1	T765	4.2.4	40,-	95,5 sg	
382,5								

Sa.-Nr.	Kfg.-Nr.	A u s s t e l l e r	1.0 0.1	Kennzeichen rechts	links	Vk- Pr.	Bewertung Pkt.	Preis	
ZWERG-REXE fehfarbig			Preis: G.Kern,F.Rettich R.Schmidt,B.Brauchle						
320	1306	Henni Christine	1.0	B246	4.2.9	30,-	94,0	sg	
	1307	Uhlandst. 157	0.1	B246	4.2.12	30,-	95,5	sg	
	1308	86157 Augsburg	1.0	B246	4.2.15	30,-	94,0	sg	
	1309	Tel. 0821-541405	0.1	B246	4.2.17	30,-	94,5	sg	
							378,0 M		ADRCM
	1310	Bust Berno	1.0	T229	4.2.18		95,5	sg	
	1311	Kreuzstr. 58 98590 Schwallungen Tel. 036848-20274	0.1	T229	3.2.7		95,0	sg	
ZWERG-REXE castorfarbig			Preis: G.Kern,F.Rettich R.Schmidt,B.Brauchle						
321	1312	Gerger Franz	1.0	Z234	4.1.11		96,0	sg	
	1313	Markgröningerstr. 60	1.0	Z234	1.2.1		96,5	hv	
	1314	71679 Asperg	1.0	Z234	1.2.2		96,0	sg	
	1315	Tel. 07141-664997	0.1	Z234	1.2.6		96,0	sg	
							384,5		Pokal1
322	1316	Podtschaske Erwin	1.0	R483	5.2.19	30,-	94,5	sg	
	1317	Am Mönchshof 9	1.0	R483	5.2.20	30,-	95,0	sg	
	1318	51381 Leverkusen	0.1	R483	5.2.17	30,-	94,5	sg	
	1319	Tel. 02171-53370	0.1	R483	5.2.15	30,-	94,0	sg	
							378,0		
323	1320	Gerger Franz	1.0	Z234	1.2.4		95,0	sg	
	1321	Markgröningerstr. 60	0.1	Z234	4.2.13		97,0	v	Sieger
	1322	71679 Asperg	0.1	Z234	4.2.9		96,0	sg	
	1323	Tel. 07141-664997	0.1	Z234	5.2.18		96,0	sg	
							384,0		Pokal4
324	1324	Scholz Manfred	1.0	W546	4.2.7	35,-	96,0	sg	
	1325	Heidmeierei 1	1.0	W546	4.2.9	35,-	96,5	hv	
	1326	33775 Versmold	0.1	W546	4.2.5	40,-	96,0	sg	
	1327	Tel. 05423-8961	0.1	W546	4.2.6	40,-	95,0	sg	
							383,5		MH-Z
325	1328	ZGM Kaiser	1.0	Z251	5.2.2	20,-	93,0	g	
	1329	Neuffenstr. 3	0.1	Z251	5.2.3	20,-	94,0	sg	
	1330	72127 Kusterdingen	0.1	Z251	5.2.7	20,-	95,0	sg	
	1331	Tel. 07071-38502	0.1	Z251	5.2.5	20,-	94,5	sg	
							376,5		
326	1332	Weinert Horst	1.0	K117	2.2.7		96,5	hv	
	1333	Drosselweg 5	1.0	K117	2.2.9		95,5	sg	
	1334	36119 Neuhof	1.0	K117	1.2.3		97,0	v	
	1335	Tel. 06655-72565	0.1	K117	1.2.5		95,0	sg	
							384,0		Pokal2
327	1336	Burchardt Peter	0.1	Z438	3.2.4		96,0	sg	
	1337	Lembergstr. 9	0.1	Z438	3.2.5	45,-	94,5	sg	
	1338	78588 Denkingen	1.0	Z438	3.2.6	45,-	95,0	sg	
	1339	Tel. 07424-85756	1.0	Z438	3.2.7		95,5	sg	
							381,0		
328	1340	Fleckenstein Thomas	0.1	H510	2.2.3		93,5	g	
	1341	Würzburgerstr. 284	1.0	H510	3.2.7		94,5	sg	
	1342	63808 Haibach	0.1	H510	3.2.8		96,0	sg	
	1343	Tel. 06021-61240	0.1	H510	3.2.9		95,0	sg	
							379,0		
329	1344	Klemenz Werner	0.1	B341	5.2.6	20,-	92,0	g	
	1345	Altenbaidter-Str. 16	0.1	B341	5.2.60	20,-	93,5	g	
	1346	89353 Glött	0.1	B341	4.2.3		94,5	sg	
	1347	Tel. 09075-955669	1.0	B341	4.2.1		94,5	sg	
							374,5		

Sa.-Nr.	Kfg.-Nr.	A u s s t e l l e r	1.0 0.1	Kennzeichen rechts links	Vk- Pr.	Bewertung Pkt.	Preis	
ZWERG-REXE castorfarbig			Preis: G.Kern,F.Rettich R.Schmidt,B.Brauchle					
330	1348	Waldenmaier Hans	0.1	Z401	4.2.2	96,0 sg		
	1349	Heidenheimerstr. 8	0.1	Z401	4.2.3	96,5 hv		
	1350	89555 Söhnstetten	0.1	Z401	4.2.6	95,5 sg		
	1351	Tel. 07323-7122	0.1	Z401	4.2.9	96,0 sg		
							384,0	SE8
331	1352	Podtschaske Erwin	1.0	R483	2.2.2	30,- 96,0 sg		
	1353	Am Mönchshof 9	1.0	R483	2.2.3	30,- 96,0 sg		
	1354	51381 Leverkusen	1.0	R483	2.2.8	30,- 95,0 sg		
	1355	Tel. 02171-53370	0.1	R483	5.2.18	30,- 95,5 sg		
							382,5	
332	1356	Dreßel Uwe	1.0	T439	4.2.1	fehlt		
	1357	Bergstr. 11	0.1	T439	4.2.3	fehlt		
	1358	98673 Oberwind	0.1	T439	4.2.4	fehlt		
	1359	Tel. 03686-301117	1.0	T439	4.2.6	fehlt		

333	1360	Von Barany Alfred	1.0	I24	3.2.15	97,0 v	ADRC-M	
	1361	Droste-Hulshoffstr. 24	1.0	I24	1.2.4	97,0 v	Sieger	
	1362	49661 Cloppenburg	1.0	I24	1.2.6	97,0 v	ADRC-M	
	1363	Tel. 04471-81368	0.1	I24	1.2.5	96,5 hv		
							387,5 M	ADRCM
334	1364	Kläne Helmut	1.0	I24	4.2.30	96,5 hv		
	1365	Nordkamp 12	1.0	I24	4.2.38	95,0 sg		
	1366	49685 Emstek	0.1	I24	4.2.42	95,5 sg		
	1367	Tel. 04473-541	0.1	I24	4.2.33	96,5 hv		
							383,5	HH-E
	1368	Von Barany Alfred	0.1	I24	3.2.18	95,5 sg		
	1369	Droste-Hulshoffstr. 24	0.1	I24	3.2.230	96,5 hv		
		49661 Cloppenburg						
		Tel. 04471-81368						
ZWERG-REXE luxfarbig			Preis: G.Kern,F.Rettich R.Schmidt,B.Brauchle					
	1370	Poferl Richard	1.0	Z203	4.2.4	96,0 sg		
	1371	Gartenstr. 7	1.0	Z203	4.2.5	96,5 hv		
		73779 Deizisau						
		Tel. 07153-71637						
ZWERG-REXE rhönfarbig			Preis: G.Kern,F.Rettich R.Schmidt,B.Brauchle					
335	1372	Köger Carolin	1.0	Z309	3.2.11	95,5 sg		
	1373	Färbersteige 3	0.1	Z309	3.2.10	94,5 sg		
	1374	74423 Obersontheim	1.0	Z309	3.2.17	95,5 sg		
	1375	Tel. 07973-6079	1.0	Z309	3.2.16	96,5 hv		
							382,0	EH-E
336	1376	Henni Christine	1.0	B246	3.2.30	30,- 96,0 sg		
	1377	Uhlandstr. 157	0.1	B246	3.2.31	95,0 sg		
	1378	86157 Augsburg	1.0	B246	3.2.26	30,- 93,0 g		
	1379	Tel. 0821-541405	1.0	B246	3.2.9	30,- 94,0 sg		
							378,0	
337	1380	Bahn Horst	0.1	T96	5.2.6	30,- 94,5 sg		
	1381	Salzungerstr. 11	1.0	T96	5.2.10	25,- 95,0 sg		
	1382	36460 Dorndorf	0.1	T96	5.2.11	95,5 sg		
	1383	Tel. 036963-20463	1.0	T96	5.2.9	30,- 97,0 v	Sieger	
							382,0 M	ADRCM
338	1384	Köger Carolin	1.0	Z309	0.2.3	94,0 sg		
	1385	Färbersteige 3	0.1	Z309	1.2.7	35,- 90,5 b		
	1386	74423 Obersontheim	1.0	Z309	4.2.21	94,5 sg		
	1387	Tel. 07973-6079	0.1	Z309	4.2.22	94,0 sg		
							373,0	

Sa.-Nr.	Kfg.-Nr.	A u s s t e l l e r	1.0 0.1	Kennzeichen rechts	links	Vk- Pr.	Bewertung Pkt.	Preis
ZWERG-REXE lohfarbig schwarz						Preis: G.Kern,F.Rettich R.Schmidt,B.Brauchle		
339	1388	Wilpert Gerhard	1.0	B1145	4.2.6	30,-	97,0 v	
	1389	Nibelungenstr. 9	0.1	B1145	4.2.7	30,-	95,0 sg	
	1390	97523 Schwanfeld	0.1	B1145	4.2.3	30,-	93,5 g	
	1391	Tel. 09384-8684	0.1	B1145	4.2.2	30,-	92,5 g	
							378,0	Pokal2
340	1392	Mach Pavel	1.0	12-1	c2-2	25,-	94,0 sg	
	1393	Tlustice 130	0.1	12-3	c2-2		95,5 sg	
	1394	26801 Horovice	1.0	12-4	c4-2	25,-	93,5 g	
	1395	Tel. 311513292	0.1	12-5	c4-2	25,-	94,0 sg	
							377,0	
341	1396	Wilpert Gerhard	1.0	B1145	5.2.17	35,-	96,5 hv	
	1397	Nibelungenstr. 9	0.1	B1145	4.2.4	30,-	93,0 g	
	1398	97523 Schwanfeld	1.0	B1145	4.2.5	30,-	96,0 sg	
	1399	Tel. 09384-8684	0.1	B1145	4.2.8	30,-	94,0 sg	
							379,5 M	ADRCM
	1400	Von Barany Alfred	1.0	I24	3.2.8		95,5 sg	
	1401	Droste-Hülhoffstr. 24 49661 Cloppenburg Tel. 04471-81368	0.1	I24	3.2.7		97,0 v	
ZWERG-REXE russenfbg. schw.-w						Preis: G.Kern,F.Rettich R.Schmidt,B.Brauchle		
342	1402	Jerke Hermann	0.1	K109	3.2.3		95,0 sg	
	1403	Hessenhofstr. 15	0.1	K109	3.2.4		96,0 sg	
	1404	36154 Hosenfeld	1.0	K109	4.2.10		96,0 sg	
	1405	Tel. 06650-573	0.1	K109	4.2.11		95,5 sg	
							382,5 M	ADRCM
343	1406	Rübsam Matthias	1.0	T373	3.2.2		97,0 v	Sieger
	1407	Geisaerstr. 30	0.1	T373	3.2.6	40,-	96,0 sg	
	1408	36466 Dermbach	0.1	T373	4.2.8		91,5 b	
	1409	Tel. 036964-95710	0.1	T373	4.2.9		95,5 sg	
							380,0	Pokal4
344	1410	Jerke Hermann	1.0	K109	4.2.7		95,5 sg	
	1411	Hessenhofstr. 15	1.0	K109	3.2.5		95,0 sg	
	1412	36154 Hosenfeld	0.1	K109	4.2.18		94,0 sg	
	1413	Tel. 06650-573	0.1	K109	4.2.19		94,0 sg	
							378,5	
ZWERG-REXE weiß RA						Preis: G.Kern,F.Rettich R.Schmidt,B.Brauchle		
345	1414	Lang Hermann	1.0	Z267	5.2.20	45,-	97,0 v	
	1415	In den Gärten 1	1.0	Z267	5.2.25	45,-	96,0 sg	
	1416	89555 Söhnstetten	0.1	Z267	5.2.23	45,-	95,5 sg	
	1417	Tel. 07323-7297	0.1	Z267	5.2.29	45,-	95,0 sg	
							383,5	
346	1418	Markmann Manfred	1.0	U61	4.2.2		95,5 sg	
	1419	Birkenweg 14	0.1	U61	4.2.3		96,0 sg	
	1420	23746 Kellenhusen	0.1	U61	4.2.5		95,5 sg	
	1421	Tel. 04364-8327	0.1	U61	4.2.6		94,5 sg	
							381,5	
347	1422	Schlemermeyer Walter	1.0	HB23	1.2.2	45,-	96,0 sg	
	1423	Steffensweg 4	1.0	HB23	1.2.3	45,-	96,0 sg	
	1424	27612 Loxstedt	0.1	HB23	1.2.5	45,-	96,5 hv	
	1425	Tel. 04744-1524	1.0	HB23	4.0.9	45,-	97,0 v	
							385,5	Pokal3
348	1426	Henschen Hartmut	1.0	HB23	3.9.17		97,5 v	ADRC-M
	1427	Am Bergring 31	0.1	F158	3.2.8		97,0 v	
	1428	27628 Hagen	0.1	F158	3.2.5		97,5 v	Sieger
	1429	Tel. 04746-726774	1.0	F158	3.2.3	75,-	95,0 sg	
							387,0 M	ADRCM

Sa.-Nr.	Kfg.-Nr.	A u s s t e l l e r	1.0 0.1	Kennzeichen rechts	links	Vk- Pr.	Bewertung Pkt.	Preis
ZWERG-REXE weiß RA			Preisr: G.Kern,F.Rettich R.Schmidt,B.Brauchle					
349	1430	Schlange Maike	1.0	F519	5.2.3		94,0 sg	
	1431	Harriehausen 13	1.0	F519	5.2.1		94,0 sg	
	1432	37581 Bad Gandersheim	0.1	F519	5.2.5		95,5 sg	
	1433	Tel. 05382-3872	0.1	F519	5.2.7		95,0 sg	
								378,5
350	1434	Debus Heinrich	0.1	H507	1.2.1		96,5 hv	
	1435	Am roten Heiligen 21	1.0	H507	2.2.5		95,0 sg	
	1436	63814 Mainaschatt	1.0	H507	2.2.6	40,-	95,0 sg	
	1437	Tel. 06021-74470	0.1	H507	2.2.9		97,0 v	
								383,5
								SE8
351	1438	Lang Hermann	1.0	Z267	1.2.2	45,-	95,0 sg	
	1439	In den Gärten 1	1.0	Z267	3.2.12	45,-	96,5 hv	
	1440	89555 Söhnstetten	1.0	Z267	1.2.4	45,-	96,0 sg	
	1441	Tel. 07323-7297	0.1	Z267	1.2.5	45,-	95,0 sg	
								382,5
ZWERG-REXE gescheckt dreifbg.			Preisr: G.Kern,F.Rettich R.Schmidt,B.Brauchle					
352	1442	Gerger Franz	1.0	Z234	1.2.4		96,0 sg	
	1443	Markgröningerstr. 60	1.0	Z234	4.2.17		96,0 sg	
	1444	71679 Asperg	1.0	Z234	1.2.1		94,0 sg	
	1445		0.1	Z234	4.2.15		95,0 sg	
								381,0 M
								ADRCM
	1446	Uhlmann Bernd An der Lauter 4 71579 Spiegelberg Tel. 07194-8742	0.1	Z310	6.2.6		94,5 sg	
ZWERG-REXE dalmat. schwarz-w.			Preisr: G.Kern,F.Rettich R.Schmidt,B.Brauchle					
353	1447	Burster Denis	1.0	Z160	2.2.7	35,-	96,0 sg	
	1448	Johannesstr. 4	1.0	Z160	2.2.10	35,-	96,5 hv	
	1449	75233 Tiefenbronn	1.0	Z160	2.2.5	35,-	nb	
	1450	Tel. 07234-7434	0.1	Z160	2.2.14	35,-	94,0 sg	

354	1451	Lang Richard	1.0	B278	6.2.21		96,0 sg	
	1452	Hauptstr. 31	1.0	B278	6.2.22		95,5 sg	
	1453	87634 Günzach	0.1	B278	6.2.18		95,0 sg	
	1454	Tel. 08372-7723	0.1	B278	6.2.25		nb	

355	1455	Burster Denis	0.1	Z160	2.2.1	35,-	96,0 sg	
	1456	Johannesstr. 4	1.0	Z160	2.2.3	35,-	95,5 sg	
	1457	75233 Tiefenbronn	0.1	Z160	2.2.4	35,-	96,0 sg	
	1458	Tel. 07234-7434	1.0	Z160	3.2.19	35,-	97,0 v	
								384,5 M
								ADRC-M
								ADRCM
356	1459	Zizmann Jürgen	1.0	Z75	1.2.1		95,5 sg	
	1460	Mauswiesenweg 16	1.0	Z75	2.2.10		95,5 sg	
	1461	75365 Calw	1.0	Z75	2.2.11		94,0 sg	
	1462	Tel. 07051-77671	0.1	Z75	5.2.20		95,5 sg	
								380,5
								C-VCE
357	1463	Köhler Harald	1.0	F61	4.2.2	40,-	94,5 sg	
	1464	Op den Höpen 16	1.0	F61	5.2.10	40,-	93,5 g	
	1465	27476 Cuxhaven	0.1	F61	5.2.12		94,5 sg	
	1466	Tel. 04723-4681	0.1	F61	5.2.11	50,-	94,0 sg	
								376,5
358	1467	Bürling Daniel	1.0	R189	2.2.15		97,0 v	
	1468	Zur Kakushöhle 1a	0.1	R189	2.2.16	65,-	96,0 sg	
	1469	53894 Mechernich	1.0	R189	3.2.20		nb	
	1470		1.0	R189	3.2.23		95,0 sg	

Sa.-Nr.	Kfg.-Nr.	A u s s t e l l e r	1.0 0.1	Kennzeichen rechts	links	Vk- Pr.	Bewertung Pkt.	Preis
ZWERG-REXE dalmat. schwarz-w.				Preisr: G.Kern,F.Rettich R.Schmidt,B.Brauchle				
359	1471	ZGM Schmidt	1.0	T542	1.2.7		96,5 hv	
	1472	Anemonenweg 8	1.0	T542	5.2.56		95,0 sg	
	1473	07751 Jena	0.1	T542	3.2.35		96,5 hv	
	1474	Tel. 03641-472030	0.1	T542	5.2.52		95,5 sg	
							383,5	Pokal1
360	1475	Rinker Horst	0.1	Z157	1.2.3		96,5 hv	
	1476	Ahlenstr. 1	0.1	Z157	2.2.7		96,0 sg	
	1477	72189 Vöhringen	1.0	Z157	5.2.36	40,-	94,0 sg	
	1478	Tel. 0173-6635417	1.0	Z157	4.2.28	40,-	94,5 sg	
							381,0	EG-E
361	1479	Zizmann Jürgen	1.0	Z75	1.2.3		95,0 sg	
	1480	Mauswiesenweg 16	1.0	Z75	5.2.22		94,5 sg	
	1481	75365 Calw	1.0	Z75	5.2.24		95,0 sg	
	1482	Tel. 07051-77671	0.1	Z75	2.2.12		94,5 sg	
							379,0	Wü.-BE
362	1483	Köhler Harald	0.1	F61	4.2.5	50,-	94,5 sg	
	1484	Op den Höpen 16	0.1	F61	4.2.4		93,5 g	
	1485	27476 Cuxhaven	1.0	F61	5.2.8		95,5 sg	
	1486	Tel. 04723-4681	0.1	F61	4.2.6		95,0 sg	
							378,5	
	1487	Henschen Hartmut Am Bergring 31 27628 Hagen Tel. 04746-726774	0.1	F158	4.2.1	75,-	97,0 v	Sieger
ZWERG-REXE dalmat. blau-weiß				Preisr: G.Kern,F.Rettich R.Schmidt,B.Brauchle				
	1488	Kläne Helmut	1.0	I24	2.2.15	30,-	96,5 hv	
	1489	Nordkamp 12	1.0	I24	1.2.11	30,-	95,0 sg	
	1490	49685 Emstek Tel. 04473-541	1.0	I24	2.2.20	30,-	95,0 sg	
ZWERG-REXE dalmat. dreifarbig				Preisr: G.Kern,F.Rettich R.Schmidt,B.Brauchle				
363	1491	Dr. Andratsch Manfred	0.1	B476	2.2.19		94,5 sg	
	1492	Peter Anich-Str. 16	0.1	B476	2.2.12		95,5 sg	
	1493	6300 Wörgl	0.1	B476	2.2.13		96,5 hv	
	1494	Tel. 0043-6605405314	0.1	B476	2.2.20		93,5 g	
							380,0 M	ADRCM
	1495	Nasse Liesel	1.0	I24	2.2.2	35,-	nb	
	1496	Schwaneburger-Wieke 1 26169 Friesoythe Tel. 04491-918772	1.0	I24	2.2.7	35,-	94,0 sg	

Rexclub Württemberg – Hohenzollern

Vorsitzender: Stefan Huber, Leyrenbachstr. 32/1,
72770 Reutlingen, Tel. 07121/503920,
Email: stefan.bw@freenet.de



Aufnahmeantrag

Ich ersuche um Aufnahme in den Rex-Club von Württemberg und Hohenzollern, ich verpflichte mich, die Satzung und die Clubbeschlüsse genau zu befolgen, die Clubversammlungen regelmäßig zu besuchen und die Beiträge pünktlich zu bezahlen. Die Aufnahme ist erst nach Begleichung des ersten Jahresbeitrages von 13,-- Euro gültig.

Name: _____ Geburtstag: _____

Wohnort: _____

Beruf: _____

Mitglied des KTZV: _____ Mitglieds-Nr. _____

Züchte folgende Rassen: _____

_____ den _____

Unterschrift

----- ✂

Rexclub Württemberg und Hohenzollern e.V.

Ermächtigung für den Einzug des Jahresbeitrages

Hiermit ermächtige ich _____ sie widerruflich, meinen Jahresbeitrag für den

Rexclub ab _____ von meinem Girokonto Nr. _____

bei der _____, BLZ _____

im Abbuchungsverfahren einzuziehen.

Wenn mein Konto die erforderliche Deckung nicht aufweist, besteht für das kontoführende Geldinstitut keine Verpflichtung zur Einlösung.

Unterschrift

Erfolg ist ...

... das Ergebnis von harter Arbeit.



IDT unterstützt Ihren Erfolg

mit den bewährten Kaninchenimpfungen gegen
Myxomatose, RHD und **Kaninchenschnupfen.**

→ Fragen Sie Ihre Tierärztin/Ihren Tierarzt.

Neuzüchtungen

	Zwerg-Rexe japanerfarbig			VK-Preis
Liesel Nasse	1,0	NI38	2.2.6	
Schwaneburger-Wieke 1	0,1	NI38	2.2.4	
26169 Friesoythe	0,1	NI38	2.2.8	
Tel. 04491/918772	0,1	NI38	2.2.9	
Wolfgang Schmidt	1,0	NW245	1.2.25	35,00
Am Friedebrink 5	0,1	NW245	5.2.78	25,00
32339 Espelkamp				
Tel. 0176/41070422				

Schwarzgrannen-Rexe

Erich Fischer	1,0	NZ250	5.2.17	40,00
Gottl.-Stoll-Str. 52	1,0	NZ250	3.2.7	40,00
73272 Neidlingen	1,0	NZ250	3.2.9	40,00

Hotot-Rexe

Holger Schlange	1,0	NF519	3.2.1	
Harriehausen 13	1,0	NF519	5.2.11	
37581 Bad Gandersheim	1,0	NF519	5.2.12	
Tel. 05382/3872	0,1	NF519	5.2.13	

Thüringer-Rexe

Berno Bust	1,0	NT229	2.2.10	
Kreuzstr. 58	0,1	NT229	2.2.12	
98590 Schwallungen				
Tel. 036848/20274				

Kl.	E-Nr.	A u s s t e l l e r	Gegenstand	Bewertung		
				Vkl	Pkt	Preis
E R Z E U G N I S S E						
Klasse	II:	PELZGEGENSTÄNDE aus KANINCHENFELLEN	Preisr:	Gruppe	7	
IIa	1	Kulczynski Edeltraud Waldstr. 12 75015 Bretten Tel. 07258/6854	Damenjacke "Weiß-Rex"	97,5	v	ADRC-M
IIa	2	Ball Marianne Lippstadterweg 14 33142 Büren-Steinhausen Tel. 02951/3982	Poncho "Austropersianer"	95,0	sg	
IIa	3	Ball Marianne Lippstadterweg 14 33142 Büren-Steinhausen Tel. 02951/3982	Kinderjacke m. Kapuze	94,5	sg	
IIb	4	Bahn Hannelore Salzungerstr. 11 36460 Dorndorf Tel. 036963/20463	3 Stk. Muffs, 1 Stk. Schal 1 Stk. Mütze	95,5	sg	
IIc	5	Bahn Hannelore Salzungerstr. 11 36460 Dorndorf Tel. 036963/20463	3 Stk. Schlummerrollen	95,5	sg	
IIc	6	Nolte Elsa Wedekindstr.3 30161 Hannover Tel. 0511/317442	Rundteppich Fell	97,5	v	LVE
IIc	7	Nolte Elsa Wedekindstr.3 30161 Hannover Tel. 0511/317442	Rundteppich gelb u. weiß Fell	95,0	sg	
IIc	8	Nolte Elsa Wedekindstr.3 30161 Hannover Tel. 0511/317442	Ovaler Teppich Fell	95,0	sg	
IIc	9	Nolte Elsa Wedekindstr.3 30161 Hannover Tel. 0511/317442	Tagesdecke Fell	96,5	hv	Sach-E
IIc	10	Nolte Elsa Wedekindstr.3 30161 Hannover Tel. 0511/317442	3 Stk. Kissen Fell	96,0	sg	
IIc	11	Nolte Elsa Wedekindstr.3 30161 Hannover Tel. 0511/317442	Läufer schwarz u. weiß Fell	96,5	hv	Sach-E
IIc	12	Ernst Elisabeth Radetzky 25 86165 Augsburg	3 Stk. Rexkissen	96,5	hv	Sach-E
IIc	13	Mey Erika Erbgerichtstr. 3 09456 Annaberg Tel. 03733/24208	1 Stk. Sitzhocker aus Rexfell	96,0	sg	
IIc	14	Mey Erika Erbgerichtstr. 3 09456 Annaberg Tel. 03733/24208	3 Stk. Kissen aus Rexfell	95,5	sg	
IIc	15	Henneke Elisabeth Heimeskamp 12 33142 Büren-Siddinghausen	Teppich "achteckig"	98,0	v	ADRCM

Kl.	E-Nr.	A u s s t e l l e r	Gegenstand	Bewertung	
				Vkl	Pkt Preis
E R Z E U G N I S S E					
Klasse	II:	PELZGEGENSTÄNDE aus KANINCHENFELLEN		Preisr: Gruppe	7
IIc	16	Henneke Elisabeth Heimeskamp 12 33142 Büren-Siddinghausen Tel. 02951/3708	Sitzkissen "eckig"	96,0	sg
IIc	17	Henneke Elisabeth Heimeskamp 12 33142 Büren-Siddinghausen Tel. 02951/3708	3 Stk. Kissen "Pilze"	97,5	v LVE
IIc	18	Ritzer Annerose Graudenzerweg 47 30659 Hannover Tel. 0511/5340409	3 Stk. Kissen Rexfell verschiedene Motive	95,5	sg
IIc	19	Zisch Rosemarie Bürgelerstr. 49 63075 Offenbach Tel. 069/868213	Teppich Rex-Felle	97,0	v Pokal5
IIId	20	Link Roselinde Salzungerstr.7 36460 Dorndorf Tel. 03693/21437	5 Stk. Puppen, 1 Stk. Pferd Motiv Schlittenfahrt	95,5	sg
IIId	21	Link Roselinde Salzungerstr.7 36460 Dorndorf Tel. 03693/21437	3 Stk. Puppen 3Stk. Pudel Motiv Spaziergang	97,0	v Pokal5
IIId	22	Ernst Elisabeth Radetzky 25 86165 Augsburg	10 Stk. verschiedene Tiere	96,5	hv Sach-E
IIId	23	Ernst Elisabeth Radetzky 25 86165 Augsburg	10 Stk. verschiedene Tiere	96,0	sg
IIId	24	Richter Elsbeth Haldenweg 11 88400 Biberach-Mettenberg Tel. 07351/72426	Mümmelmanns Hochzeit "Rex"	95,5	sg
IIId	25	Richter Elsbeth Haldenweg 11 88400 Biberach-Mettenberg Tel. 07351/72426	Freunde aus Fell "Rex"	96,5	hv Sach-E
IIId	26	Ritzer Annerose Graudenzerweg 47 30659 Hannover Tel. 0511/5340409	3 Stk. Hundefamilien verschiedene Rexfelle	94,0	sg
Klasse	VI:	GESTALTUNGEN MIT MATERIALIEN, MEDIEN, TECHN.		Preisr: Gruppe	7
VIa	27	Richter Elsbeth Haldenweg 11 88400 Biberach-Mettenberg Tel. 07351/72426	Hampelmann u. Co. "Rex"	96,5	hv PokalE
VIa	28	Richter Elsbeth Haldenweg 11 88400 Biberach-Mettenberg Tel. 07351/72426	7 Stk. Rüsenschals gestrickt "Wolle"	96,5	hv Pokal5
VIa	29	Krieg Kathleen Gehauserstr. 5 36457 Stadtlengsfeld Tel. 036965/60709	6 Stk. 3D-Bilder "Landleben"	95,5	sg
VIa	30	Waldenmaier Anneliese Heidenheimerstr. 8	Filztaschen u. Rucksack	97,0	v Pokal5

Kl.	E-Nr.	A u s s t e l l e r	Gegenstand	Bewertung		
				Vkl	Pkt	Preis
E R Z E U G N I S S E						
Klasse	VI:	GESTALTUNGEN MIT MATERIALIEN, MEDIEN, TECHN.		Preisr:	Gruppe	7
VIa	31	Waldenmaier Anneliese Heidenheimerstr. 8 89555 Söhnstetten Tel. 07323/7122	Hardanger Decke u. Kissen	97,5	v	LVE
VIa	32	Waldenmaier Anneliese Heidenheimerstr. 8 89555 Söhnstetten Tel. 07323/7122	Häkeltaschen	96,0	sg	SachE2
VIa	33	Waldenmaier Anneliese Heidenheimerstr. 8 89555 Söhnstetten Tel. 07323/7122	Rüschenschal´s	97,0	v	LVE
VIa	34	Wild Lucia Jakobstr. 27 70839 Gerlingen Tel. 07156/ 27635	Kunstmakrame "groß"	96,0	sg	SachE2
VIa	35	Wild Lucia Jakobstr. 27 70839 Gerlingen Tel. 07156/ 27635	Kunstmakrame "mittel"	96,5	hv	Pokal5
VIa	36	Wild Lucia Jakobstr. 27 70839 Gerlingen Tel. 07156/ 27635	Kunstmakrame "klein"	97,5	v	ADRCM

Seit
über 30
Jahren

Partner der Kleintierzüchter ...



Zuchtbedarf von A-Z

Alles rund um's Tätowieren

Ställe und Einrichtungen

Ausstellungskäfige aller Art

Pokale und Ehrenpreise

Plakate und Urkunden

Futternäpfe aller Art, Raufen, Trinkflaschen auch eckig, diverse Desinfektions- und Pflegemittel, Vitamin, Trockenshampoo, Schermaschinen, Krallenscheren, Schußapparate auch mit Patronen, Messer, Bodengitter u. Kotschubladen aller Art, Waagen, Transportkisten, Wiesen-Auslaufkäfige usw.

... und wir sind
stets für Sie da!

Einkaufen rund um die Uhr bei www.hennes-shop.de

Fachversand Peter Hennes

Postfach 1332 · 42757 Haan · Tel.: 021 29/2405 · Fax 021 29/53500

Züchten - Füttern - Siegen

standard

Das universell einsetzbare Kaninchenfutter - besonders geeignet für kleinrahmige Rassen.

basis plus

Das Basisfutter mit dem besonderen Plus für die ausgewogene Ernährung Ihrer Kaninchen.

basis mit Cocc.

Das Basisfutter mit Coccidiostatikum zum Schutz vor Darmparasiten.

energie

Das energiestarke Leistungsfutter für hohe Ansprüche in Zucht und Mast.

fit Kräuter & Petersilie

Das Starterfutter für Jungkaninchen und zum Einsatz in besonderen Stresssituationen hervorragend geeignet. Stabilisiert wirksam die gesunde Darmflora. Aufgrund der zusätzlichen Vitamin C-Ausstattung für Meerschweinchen bestens geeignet.

Naturmix Ohne Pellets!

Das pelletfreie Müsli mit Struktur- Luzerne für alle Kaninchen und Nager.

Nagermüsli

Das schmackhafte Müsli für alle Meerschweinchen, Zwergkaninchen und Kaninchen.



deuka Dinkelstreu

Premium Einstreu für Kaninchen, Nager und Geflügel

Kompostierbar - einfache Entsorgung

Starke Geruchsbindung durch extreme Saugleistung

Besonderes Entstaubungsverfahren für eine perfekte Einstreu

Beste Qualität, für Allergiker geeignet!

Nähere Informationen finden Sie unter www.deuka.de

Wenn Sie Fragen zum deukanin-Futter haben, steht Ihnen unser Fachberater gern zur Verfügung.

Klaus Kotschi

Im Brühl 1, 88361 Altshausen

Mobil 0175/ 1 83 48 27

deukanin@deutsche-tiernahrung.de

www.deuka.de